

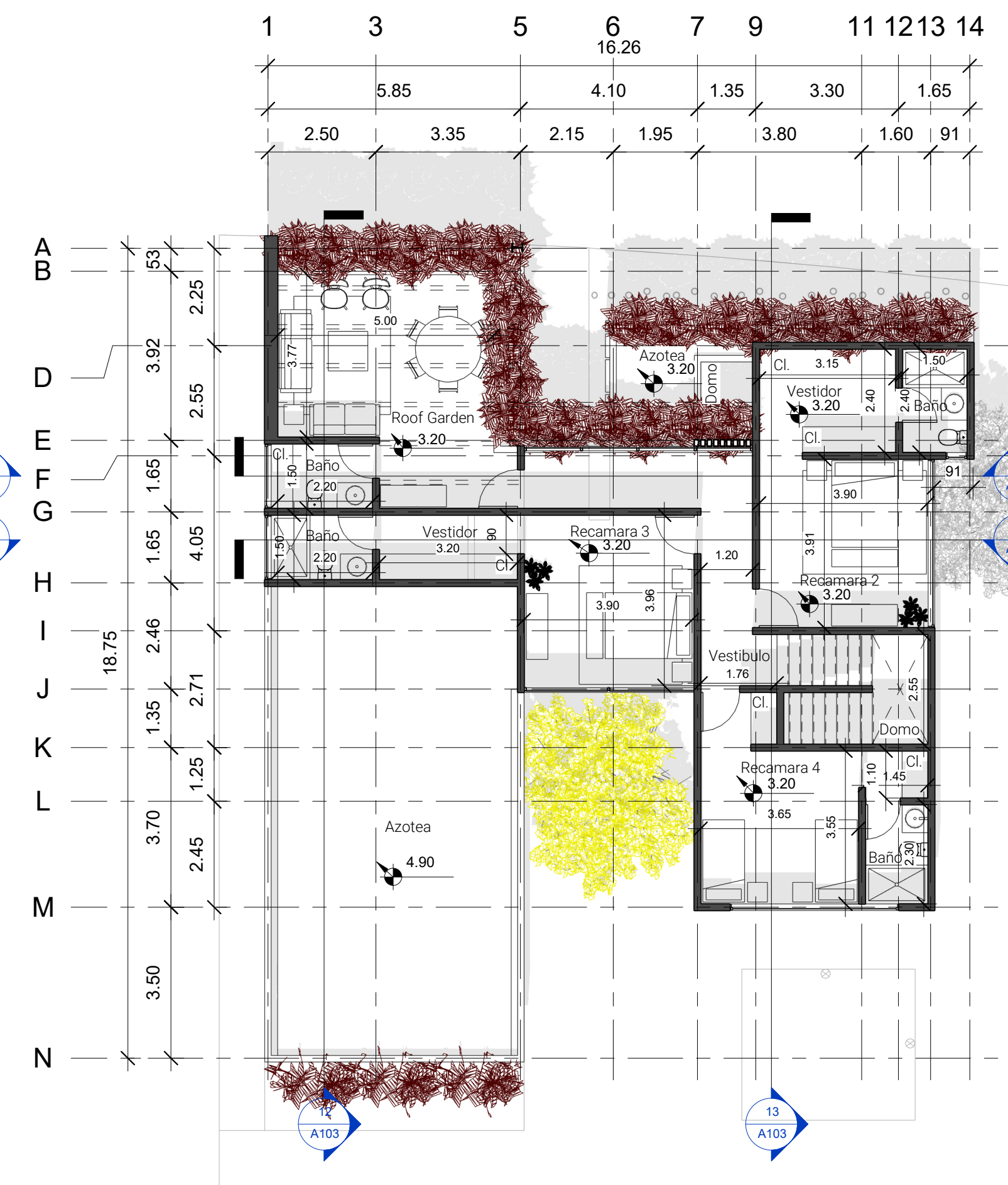

1 Planta Baja
1 : 100

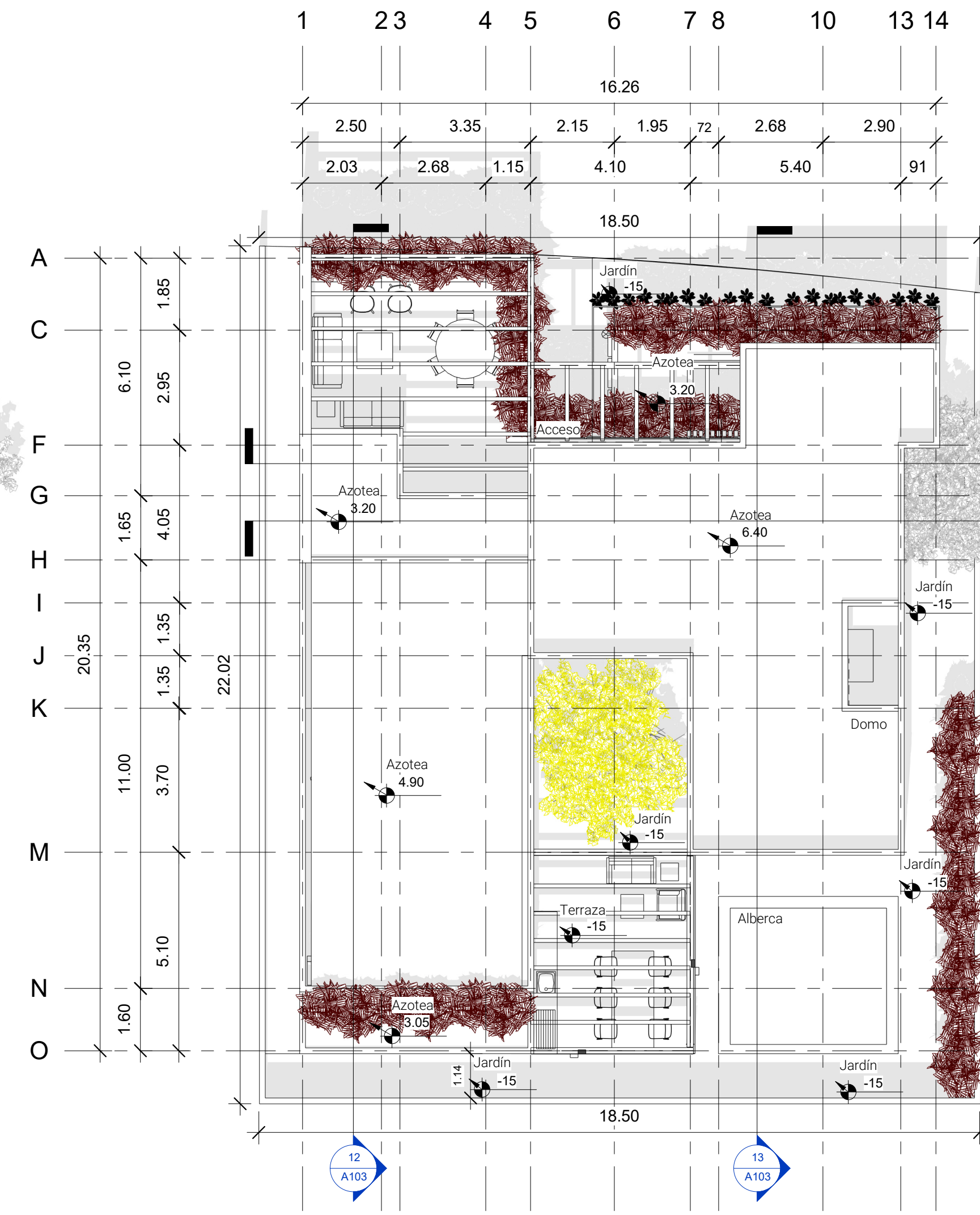

2 Planta Alta
1 : 100



3 Planta Conjunto
1 : 100

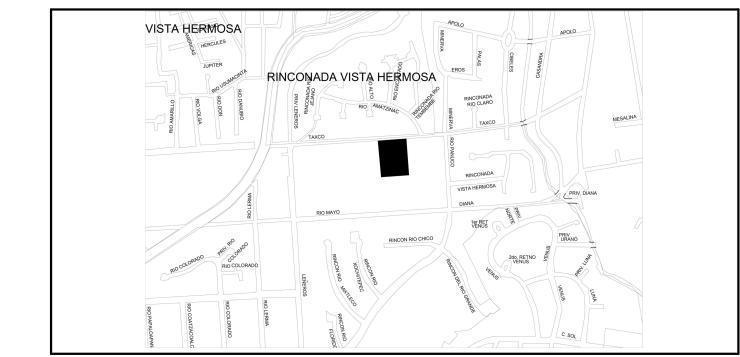

Concepto	Superficie
Áreas Habitables	
Comedor	22.00 m ²
Estancia	22.00 m ²
Cocina	21.00 m ²
Alacena	5.00 m ²
1/2 Baño Estancia	4.00 m ²
Lavado	5.00 m ²
Recamara Principal	29.00 m ²
Vestidor y Baño Recamara Principal	26.00 m ²
Recamara 2	17.00 m ²
Vestidor y Baño Recamara 2	14.00 m ²
Recamara 3	18.00 m ²
Vestidor y Baño Recamara 3	11.00 m ²
Oficina	21.00 m ²
Cto. Servicio	15.00 m ²
Baño Cto. Servicio	6.00 m ²
Vestibulo y Circulación	40.00 m ²
Cochera	37.00 m ²
Escalera	19.00 m ²
Roof Garden	32.00 m ²
Baño Roof Garden	4.00 m ²
Baño Jardin	4.00 m ²
Terraza	19.00 m ²
Áreas Exteriores	
Jardin	100.00 m ²
Área Planta Baja	224.00 m ²
Área Planta Alta	141.00 m ²
Área Total	365.00 m ²
Área Terreno	400.02 m ²

Revisiones:
Fecha 18.05.21
Comentarios Cambiar materialidad en...

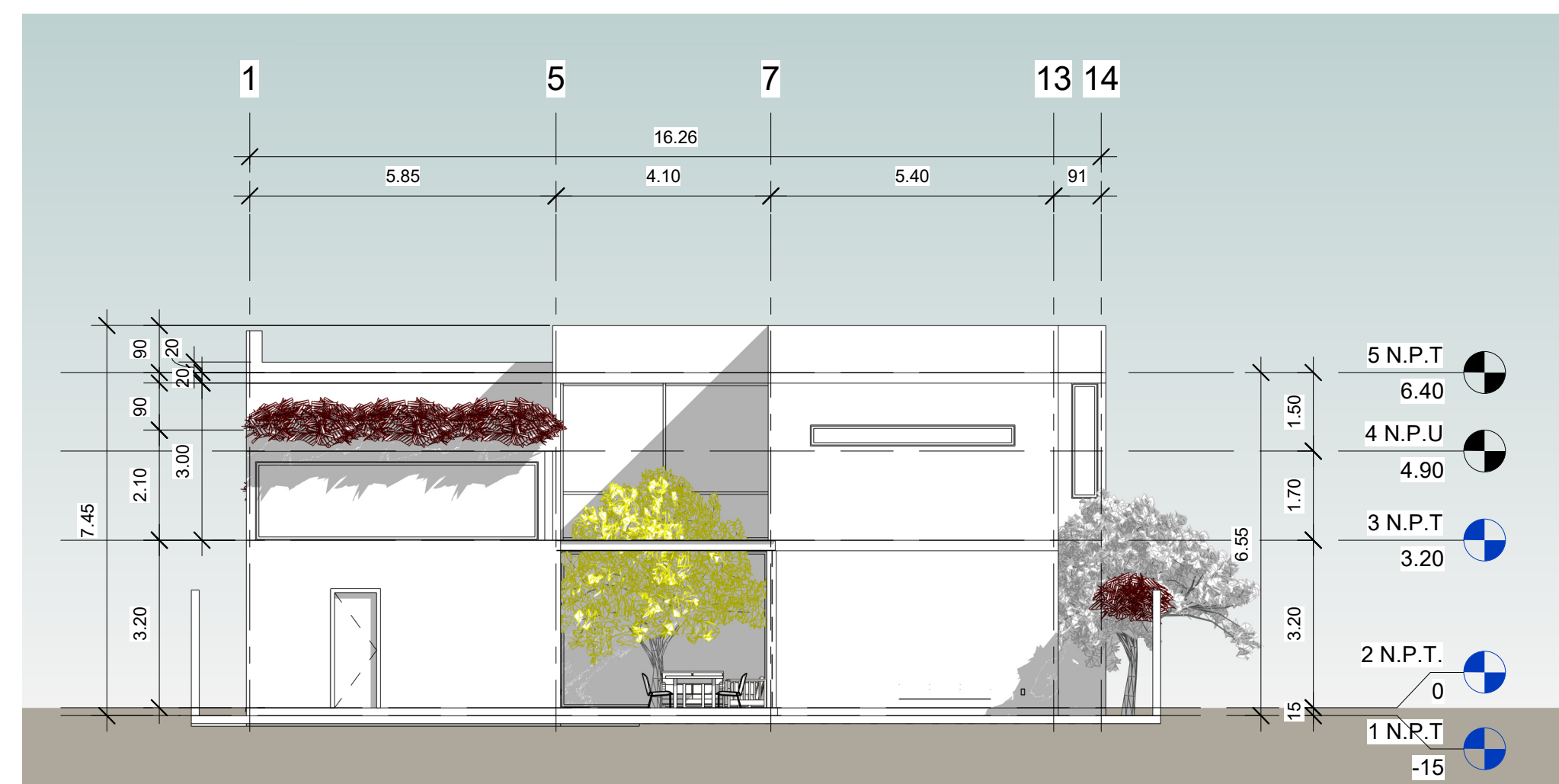

4 Fachada Sur
1 : 100

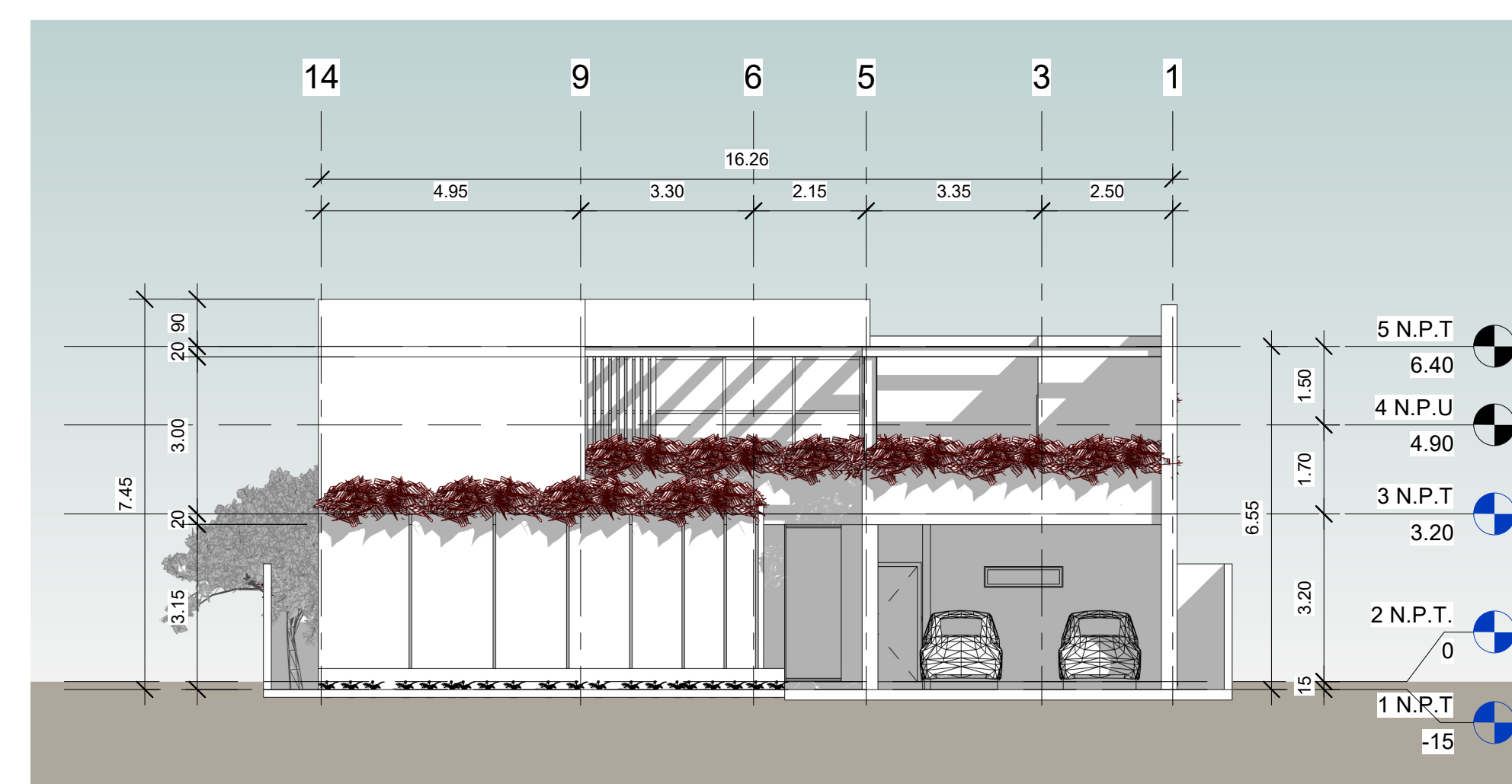

5 Fachada Norte
1 : 100

Ar /01

Ubicación:
Calle Río Panuco y calle Taxco, Colonia Vista Hermosa, CP 62290, Cuernavaca, Morelos.

Proyecto:
Real Vista Hermosa
Casa Lluvia de Oro / Lt 04

Cliente:
Lateral

Diseño:
Arq. Edgar Rodrigo Espitia Miñón

Plano Plantas y Fachadas

Fecha 14/06/2021

Esc: 1:100 **Cotas** Metros



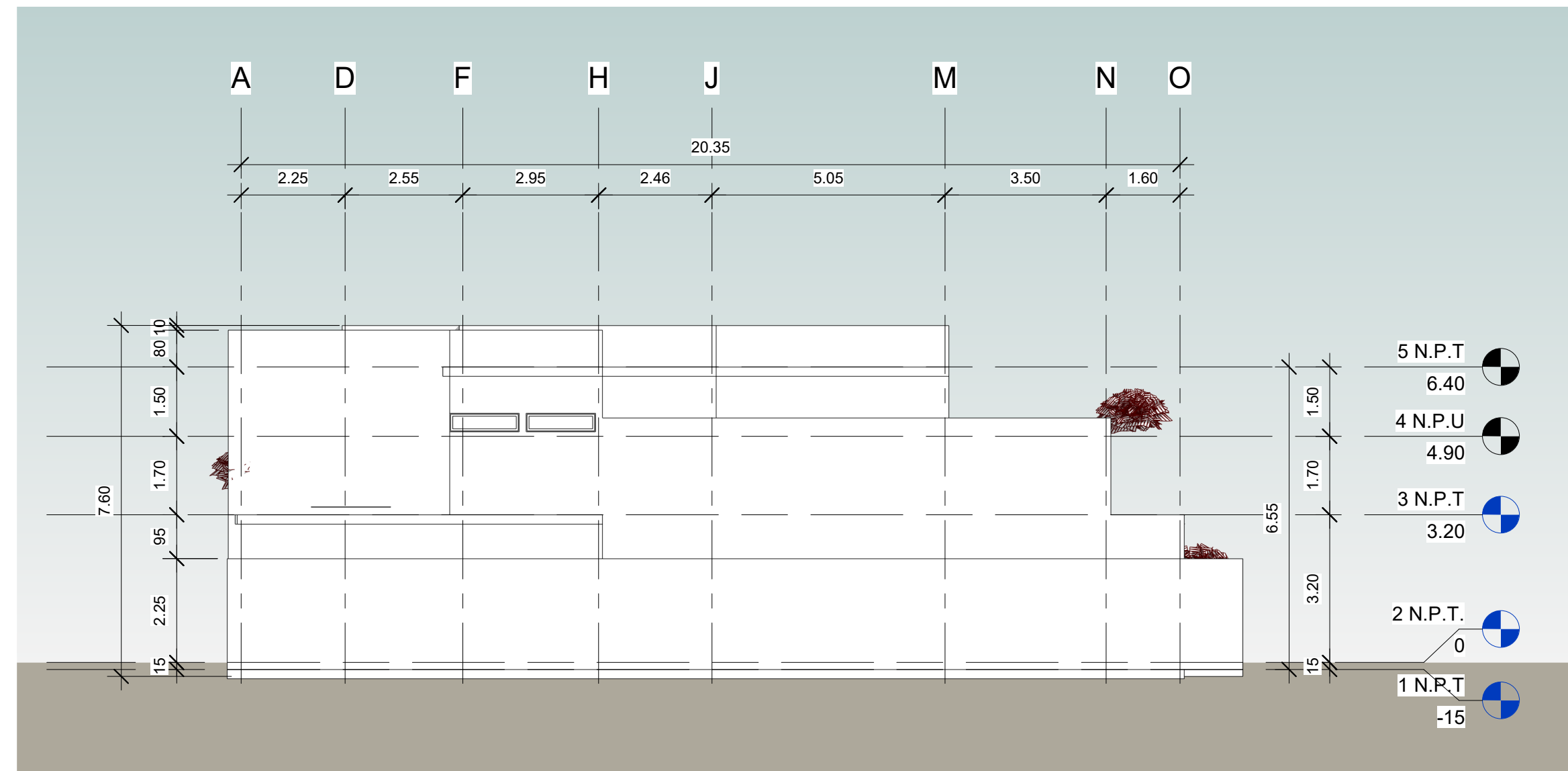

6 Fachada Oeste
1 : 100

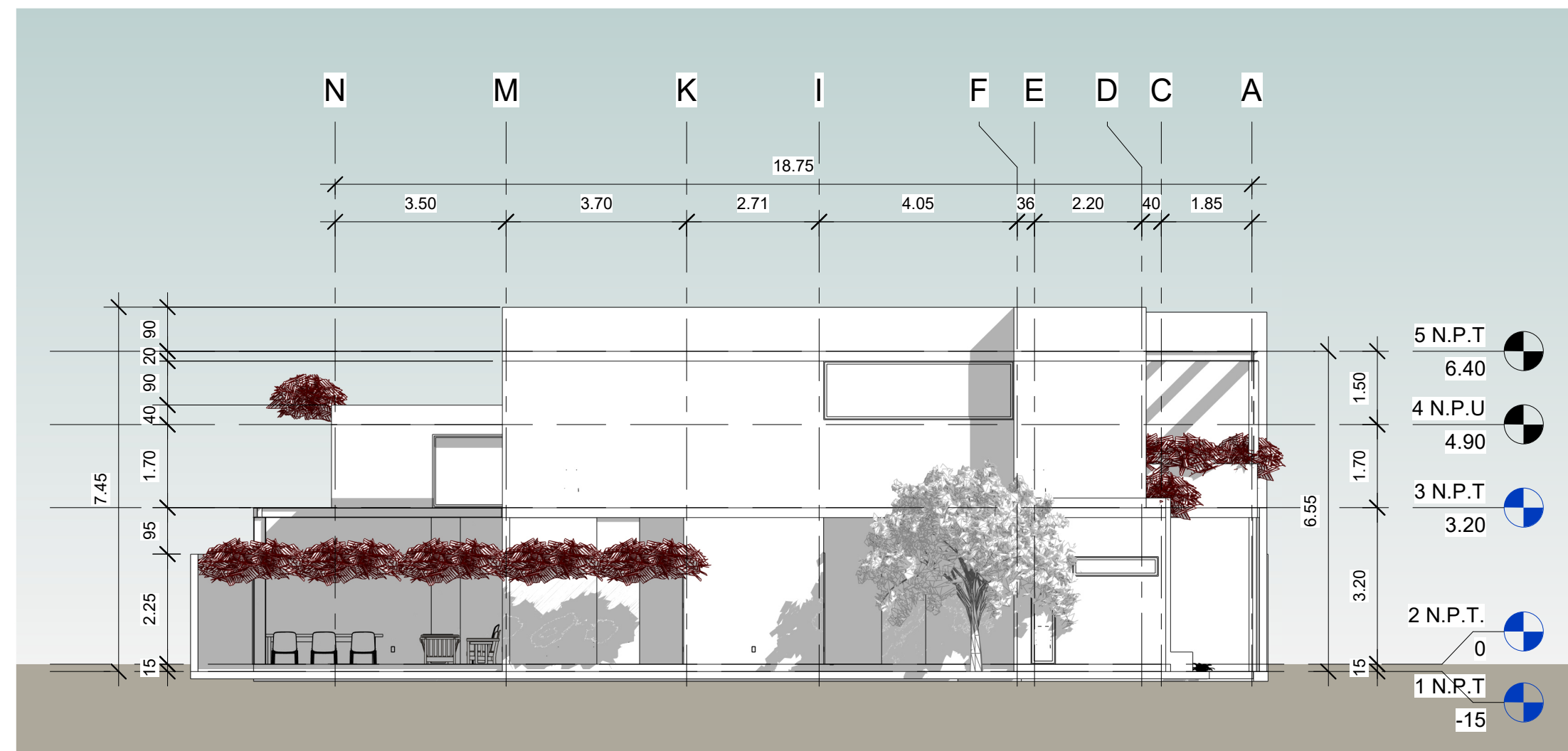

7 Fachada Este
1 : 100

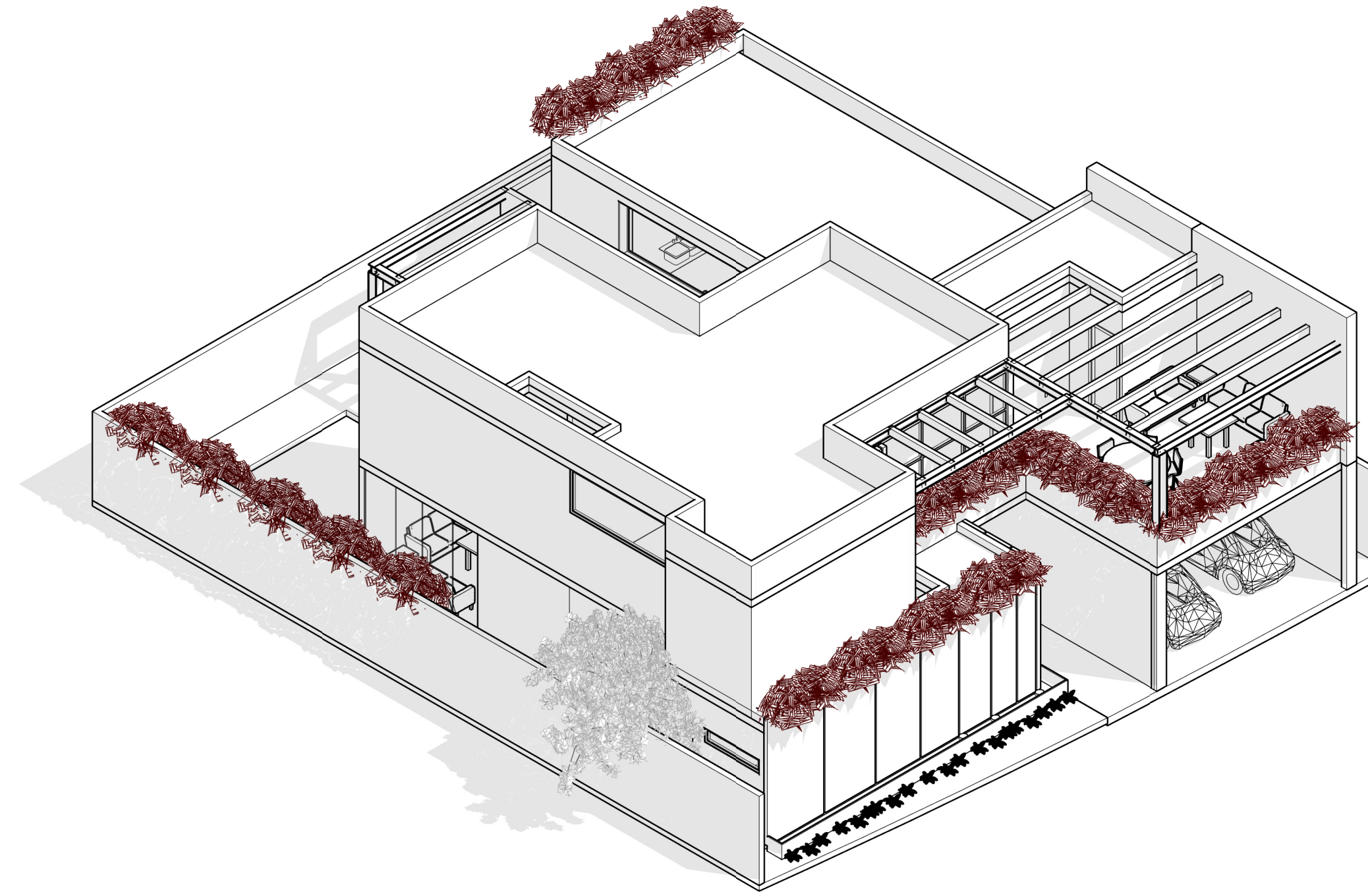

8 Vista 3D

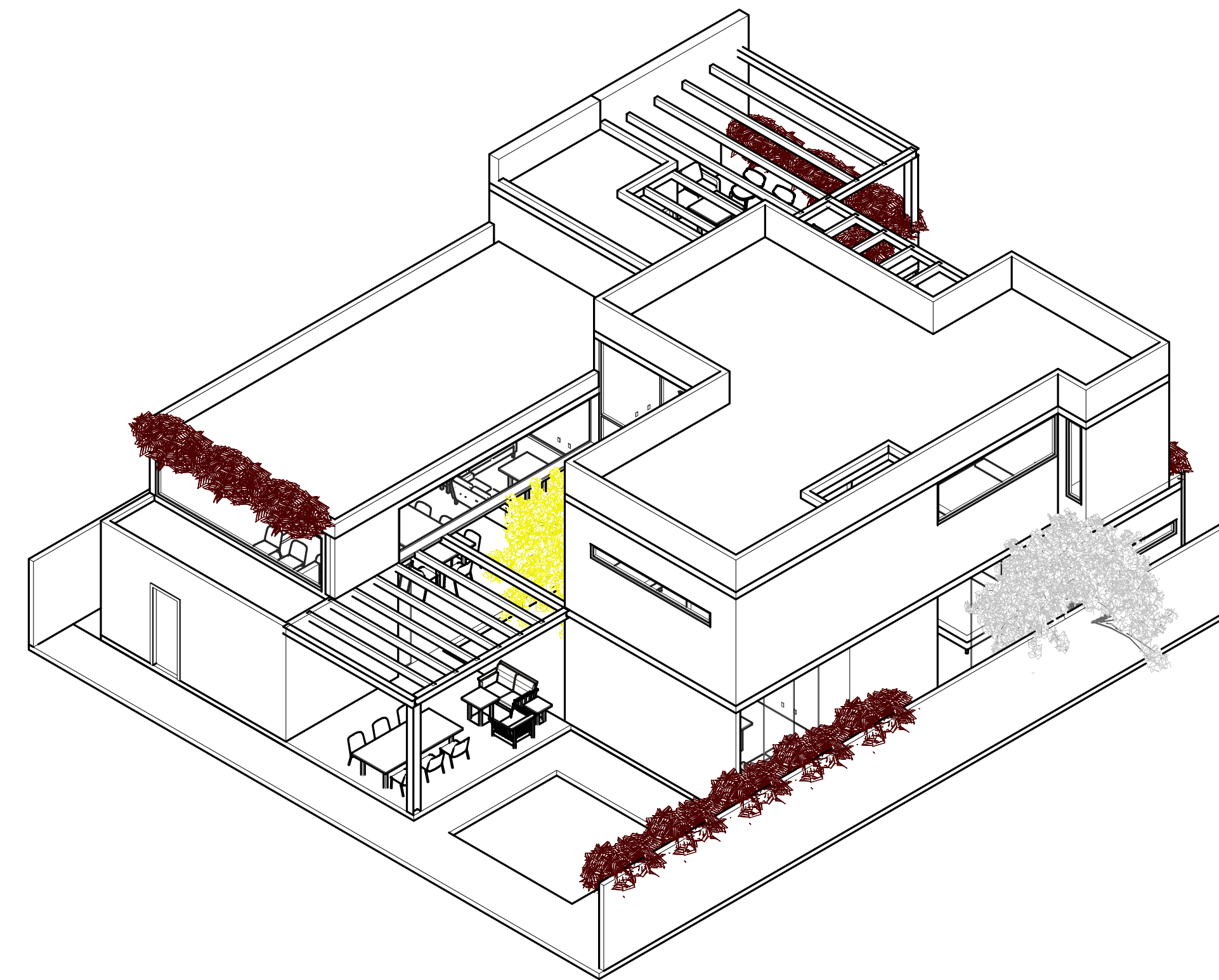

9 Vista 3D 2



Cuadro de áreas	
Concepto	Superficie
Áreas Habitables	
Comedor	22.00 m ²
Estancia	22.00 m ²
Cocina	21.00 m ²
Alacena	5.00 m ²
1/2 Baño Estancia	4.00 m ²
Lavado	5.00 m ²
Recamara Principal	29.00 m ²
Vestidor y Baño Recamara Principal	26.00 m ²
Recamara 2	17.00 m ²
Vestidor y Baño Recamara 2	14.00 m ²
Recamara 3	18.00 m ²
Vestidor y Baño Recamara 3	11.00 m ²
Oficina	21.00 m ²
Cto. Servicio	15.00 m ²
Baño Cto. Servicio	6.00 m ²
Vestibulo y Circulación	40.00 m ²
Cochera	37.00 m ²
Escalera	19.00 m ²
Roof Garden	32.00 m ²
Baño Roof Garden	4.00 m ²
Baño Jardin	4.00 m ²
Terraza	19.00 m ²
Áreas Exteriores	
Jardin	100.00 m ²
Área Planta Baja	
	224.00 m ²
Área Planta Alta	
	141.00 m ²
Área Total	
	365.00 m ²
Área Terreno	
	400.02 m ²

Revisiones:	
Fecha	Comentarios
18.05.21	Cambiar materialidad en...

Ar/02

Ubicación:
Calle Río Panuco y calle Taxco, Colonia Vista Hermosa, CP 62290, Cuernavaca, Morelos.

Proyecto:
Real Vista Hermosa
Casa Lluvia de Oro / Lt 04

Cliente:
Lateral

Diseño:
Arq. Edgar Rodrigo Espitia Miñon

Plano Fachadas y Vistas 3D

Fecha 14/06/2021

Esc: 1:100 **Cotas** Metros



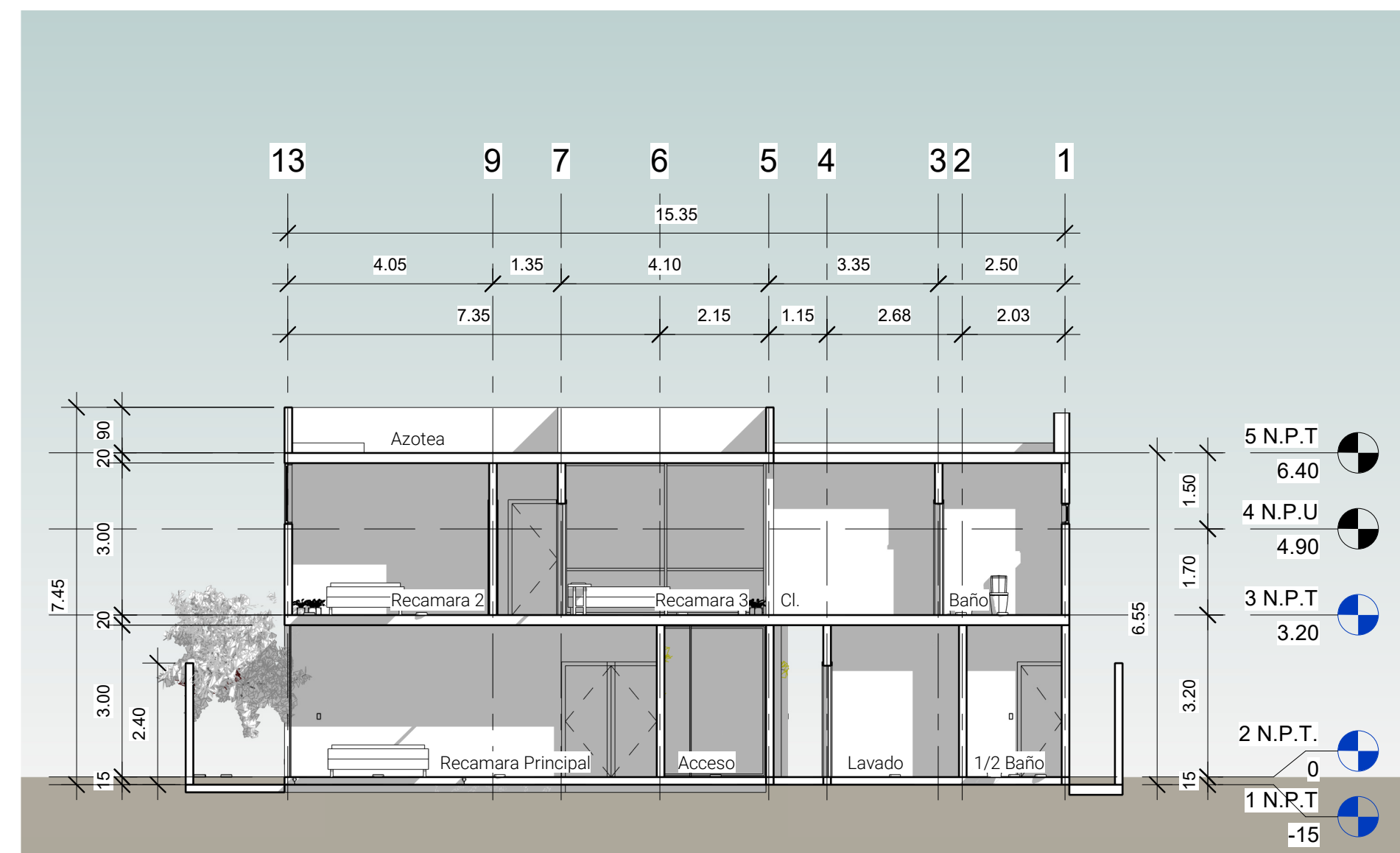

10 Section 1
1 : 100

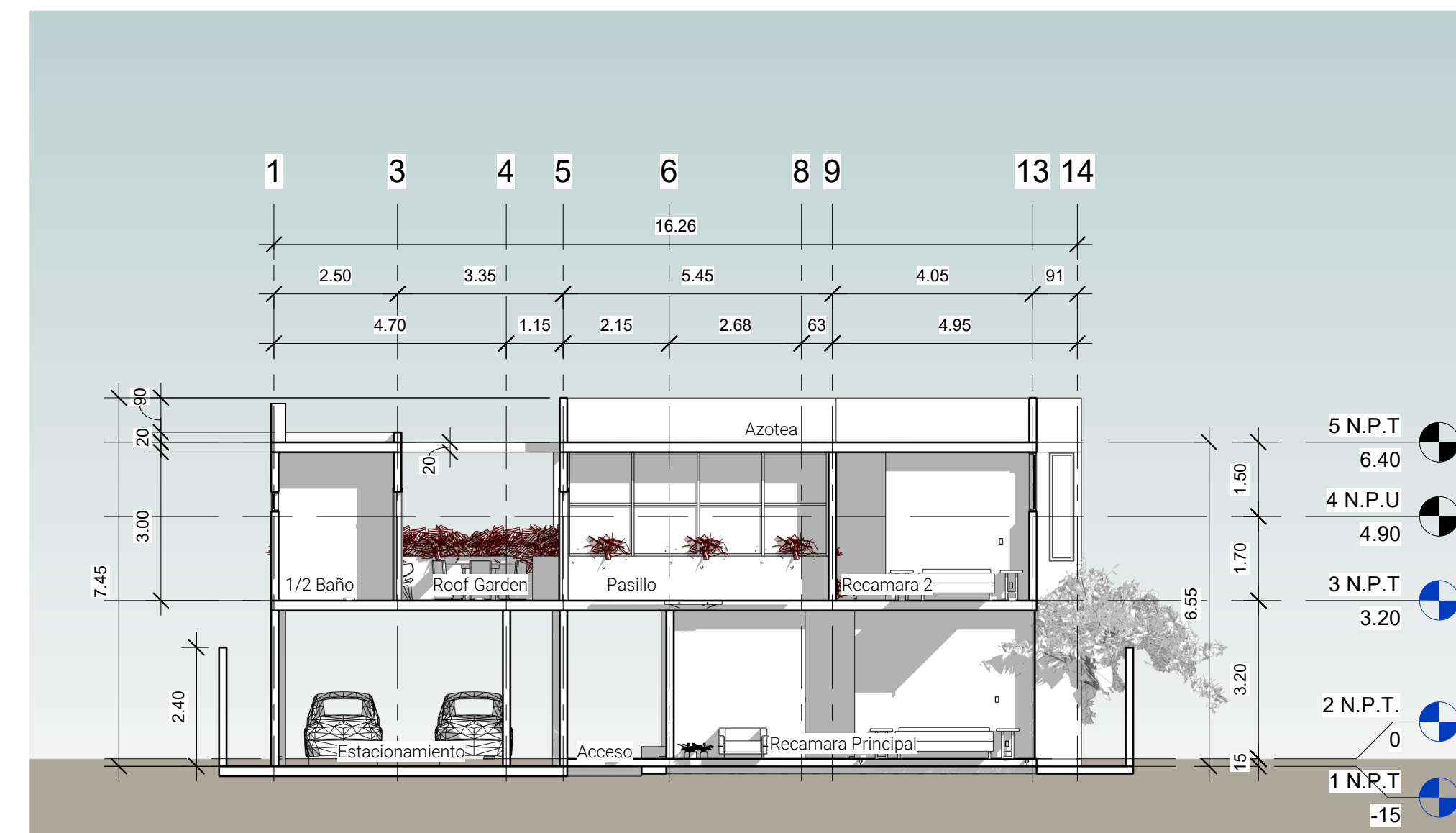

11 Section 2
1 : 100

Concepto	Superficie
Áreas Habitables	
Comedor	22.00 m ²
Estancia	22.00 m ²
Cocina	21.00 m ²
Alacena	5.00 m ²
1/2 Baño Estancia	4.00 m ²
Lavado	5.00 m ²
Recamara Principal	29.00 m ²
Vestidor y Baño Recamara Principal	26.00 m ²
Recamara 2	17.00 m ²
Vestidor y Baño Recamara 2	14.00 m ²
Recamara 3	18.00 m ²
Vestidor y Baño Recamara 3	11.00 m ²
Oficina	21.00 m ²
Cto. Servicio	15.00 m ²
Baño Cto. Servicio	6.00 m ²
Vestibulo y Circulación	40.00 m ²
Cochera	37.00 m ²
Escalera	19.00 m ²
Roof Garden	32.00 m ²
Baño Roof Garden	4.00 m ²
Baño Jardin	4.00 m ²
Terraza	19.00 m ²
Áreas Exteriores	
Jardin	100.00 m ²
Área Planta Baja	
	224.00 m ²
Área Planta Alta	
	141.00 m ²
Área Total	365.00 m ²
Área Terreno	400.02 m ²

Revisiones:

Fecha	Comentarios
18.05.21	Cambiar materialidad en...

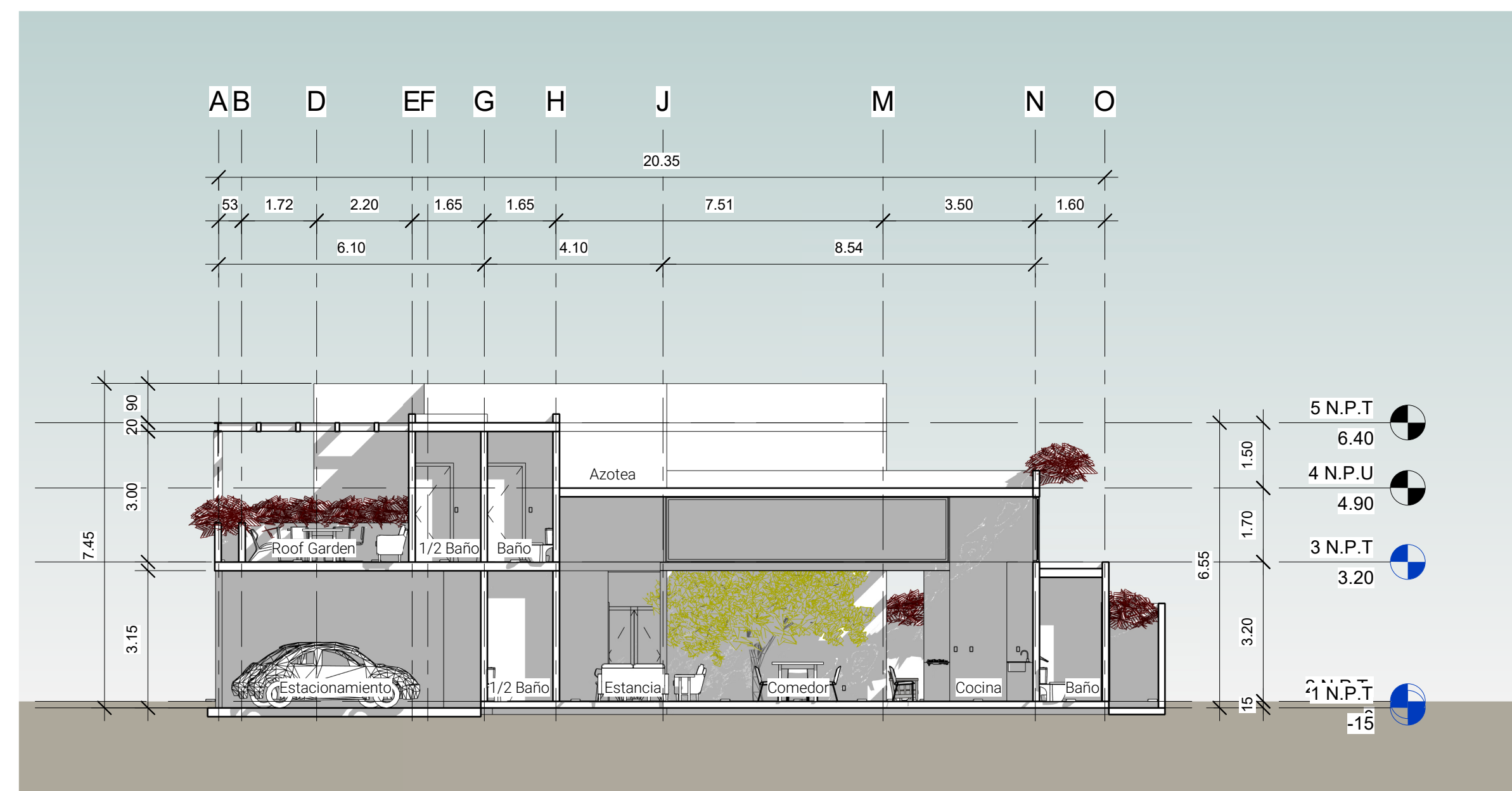

12 Section 3
1 : 100

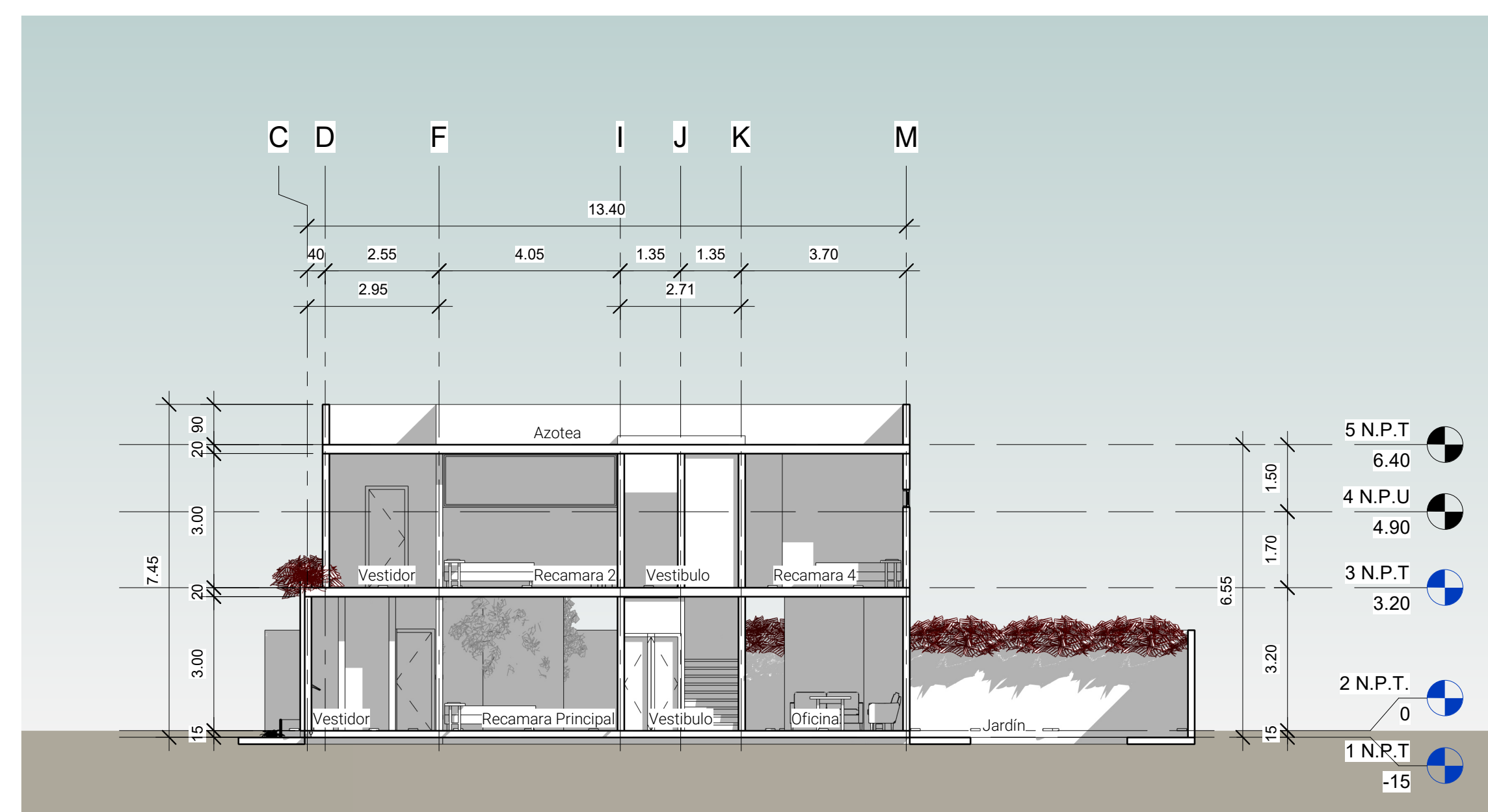

13 Section 4
1 : 100

Ar /03

Ubicación:
Calle Río Panuco y calle Taxco, Colonia Vista Hermosa, CP 62290, Cuernavaca, Morelos.

Proyecto:
Real Vista Hermosa
Casa Lluvia de Oro / Lt 04

Cliente:
Lateral

Diseño:
Arq. Edgar Rodrigo Espitia Miñón

Plano Secciones

Fecha 14/06/2021

Esc: 1:100 **Cotas** Metros



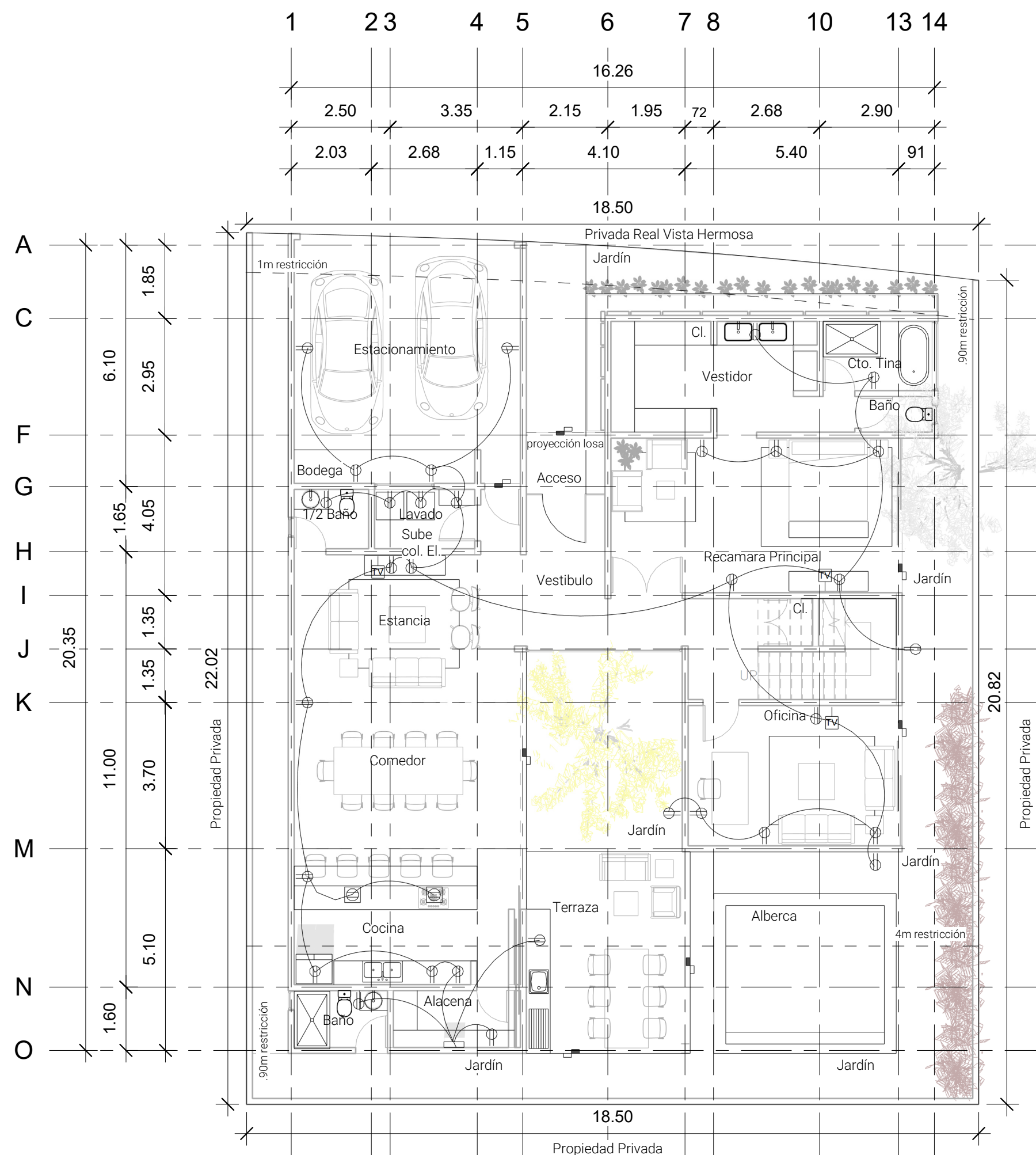

1 Planta Baja Contactos

1 : 100

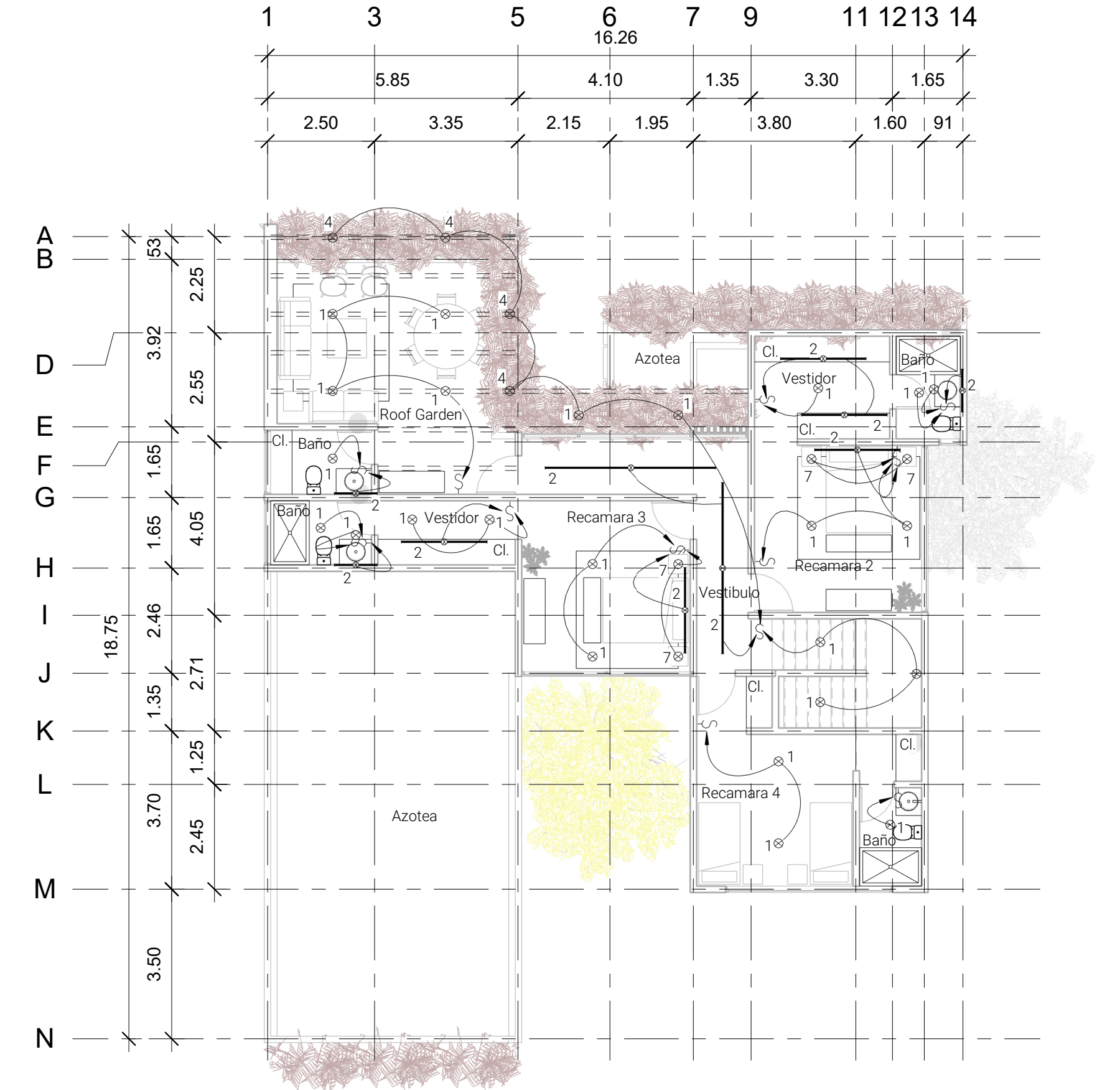

4 Planta Alta Luminarias

1 : 100

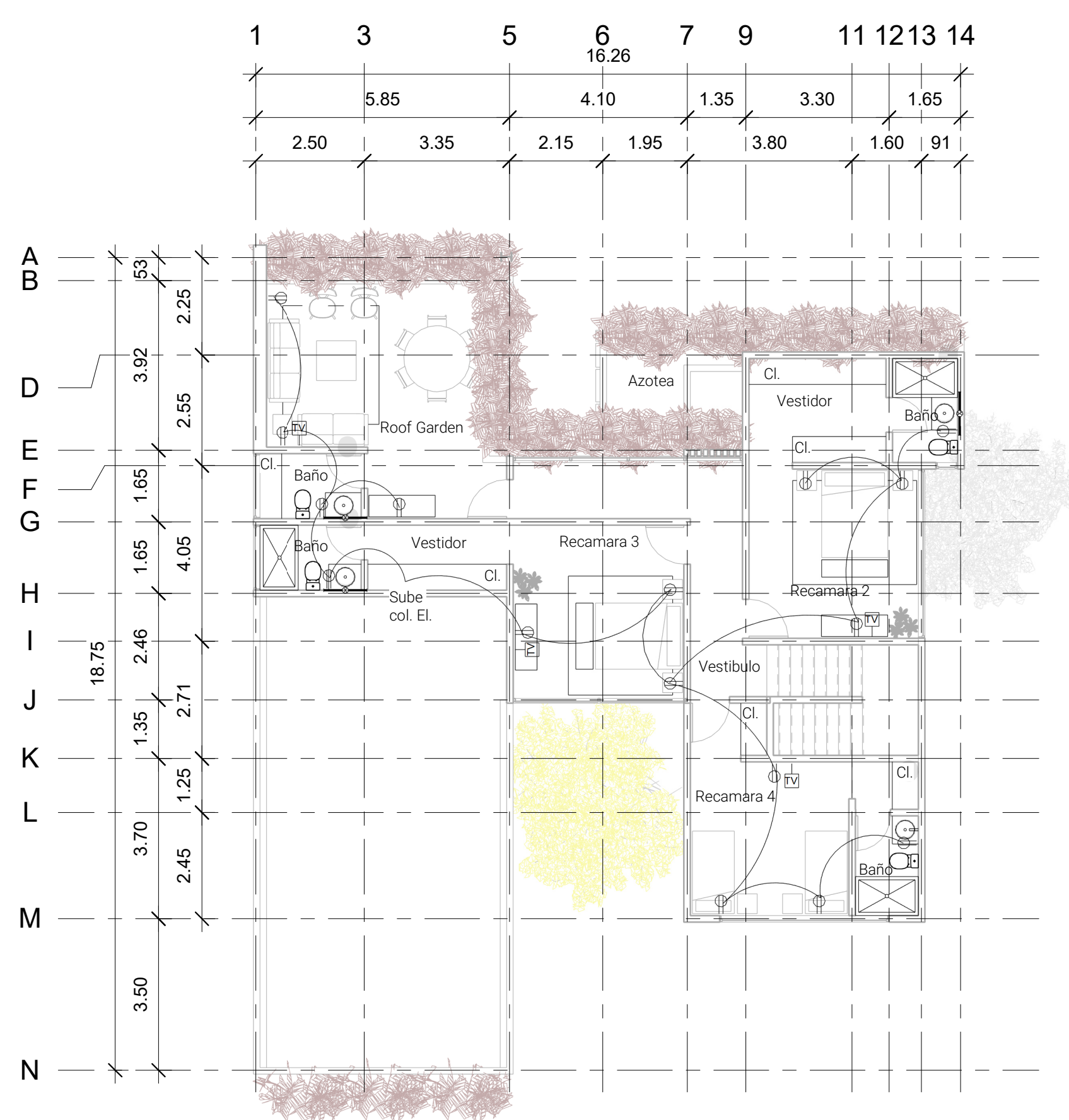

2 Planta Alta Contactos

1 : 100

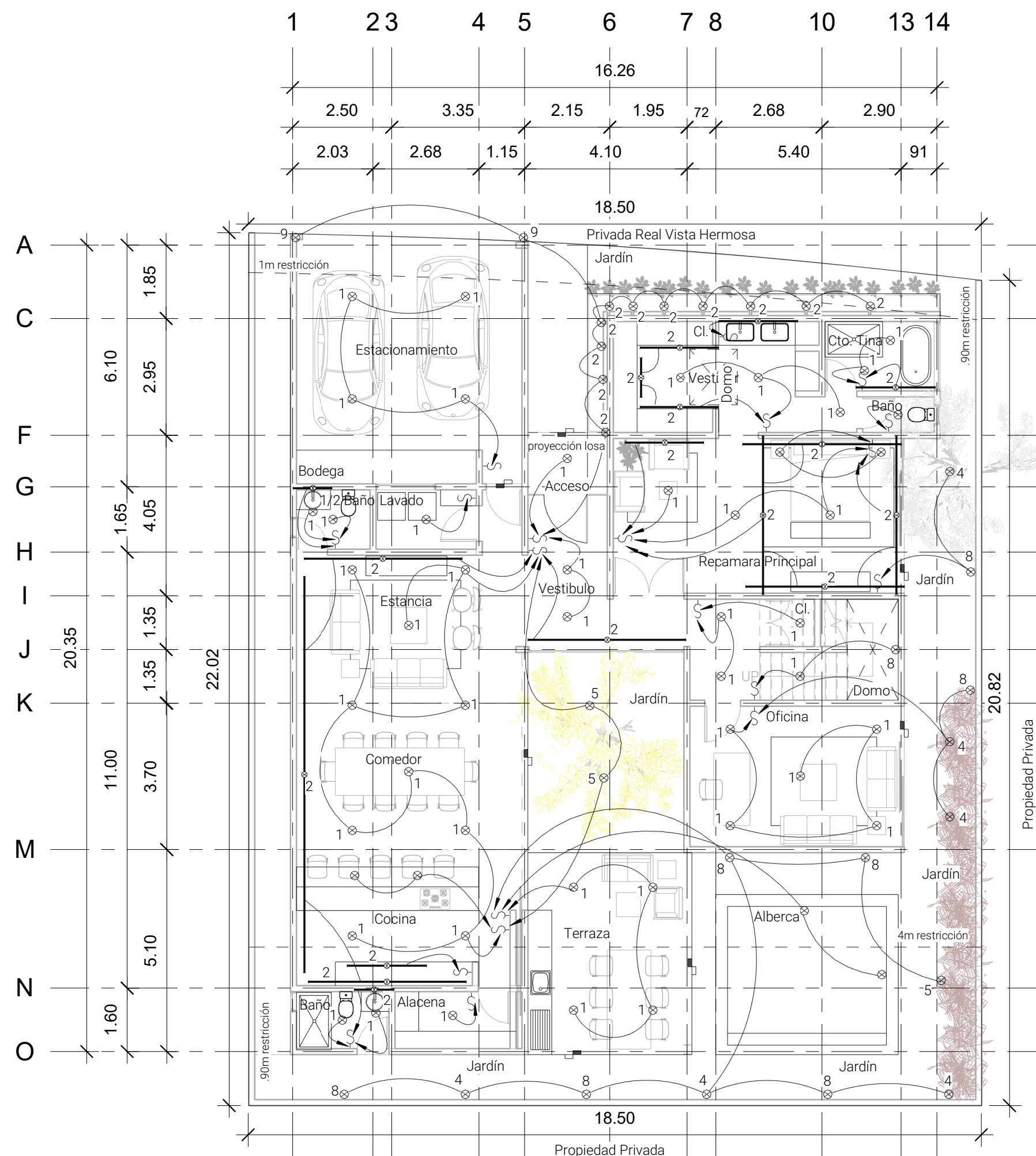

3 Planta Baja Luminarias

1 : 100



Cuadro de áreas	
Concepto	Superficie
Áreas Habitables	
Comedor	22.00 m ²
Estancia	22.00 m ²
Cocina	21.00 m ²
Alacena	5.00 m ²
1/2 Baño Estancia	4.00 m ²
Lavado	5.00 m ²
Recamara Principal	29.00 m ²
Vestidor y Baño Recamara Principal	26.00 m ²
Recamara 2	17.00 m ²
Vestidor y Baño Recamara 2	14.00 m ²
Recamara 3	18.00 m ²
Vestidor y Baño Recamara 3	11.00 m ²
Oficina	21.00 m ²
Cto. Servicio	15.00 m ²
Baño Cto. Servicio	6.00 m ²
Vestibulo y Circulación	40.00 m ²
Cochera	37.00 m ²
Escalera	19.00 m ²
Roof Garden	32.00 m ²
Baño Roof Garden	4.00 m ²
Baño Jardin	4.00 m ²
Terraza	19.00 m ²
Áreas Exteriores	
Jardin	100.00 m ²
Área Planta Baja	
	224.00 m ²
Área Planta Alta	
	141.00 m ²
Área Total	365.00 m ²
Área Terreno	400.02 m ²

Revisiones:	
Fecha	Comentarios
18.05.21	Cambiar materialidad en...

I. E. /04

Ubicación:
Calle Río Panuco y calle Taxco, Colonia Vista Hermosa, CP 62290, Cuernavaca, Morelos.

Proyecto:
Real Vista Hermosa
Casa Lluvia de Oro / Lt 04

Cliente:
Lateral

Diseño:
Arq. Edgar Rodrigo Espitia Miñón

Plano: Instalacion Electrica

Fecha: 14/06/2021

Esc: 1:100 **Cotas:** Metros



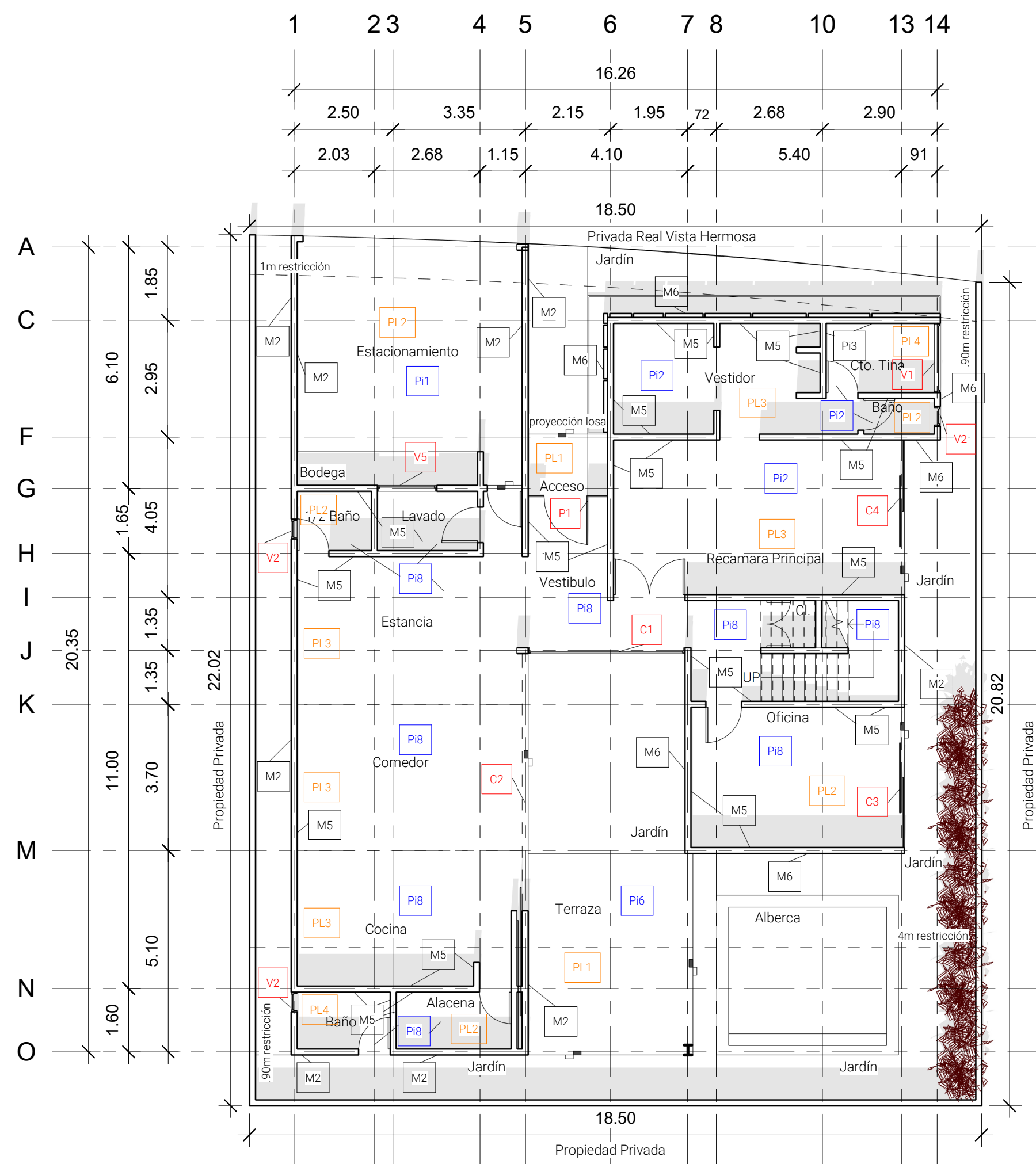

1 Planta Baja Acabados

1 : 100

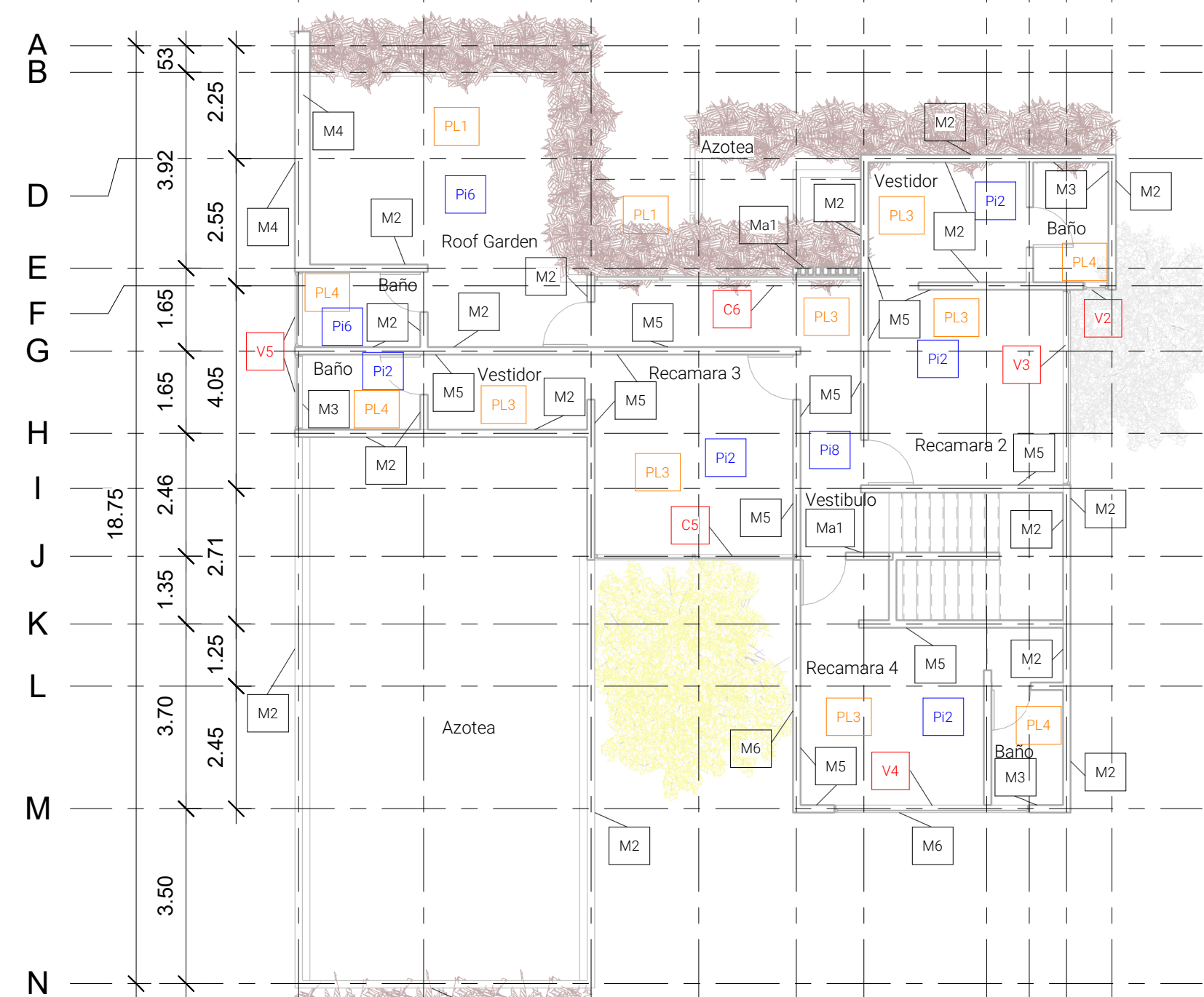
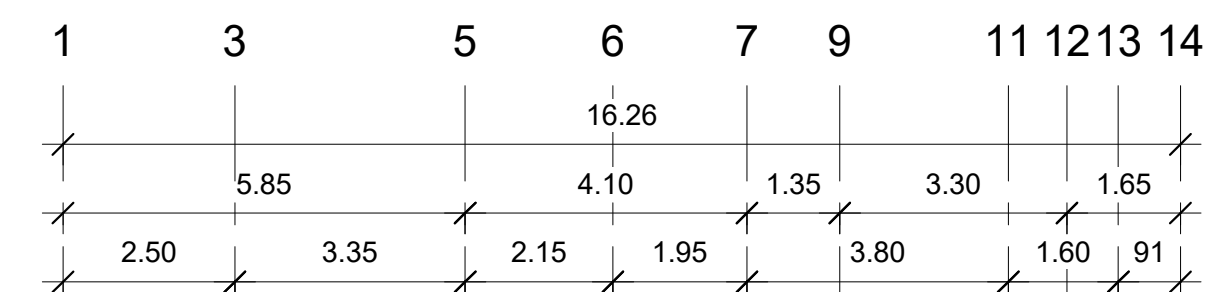

2 Planta Alta Acabados

1 : 100

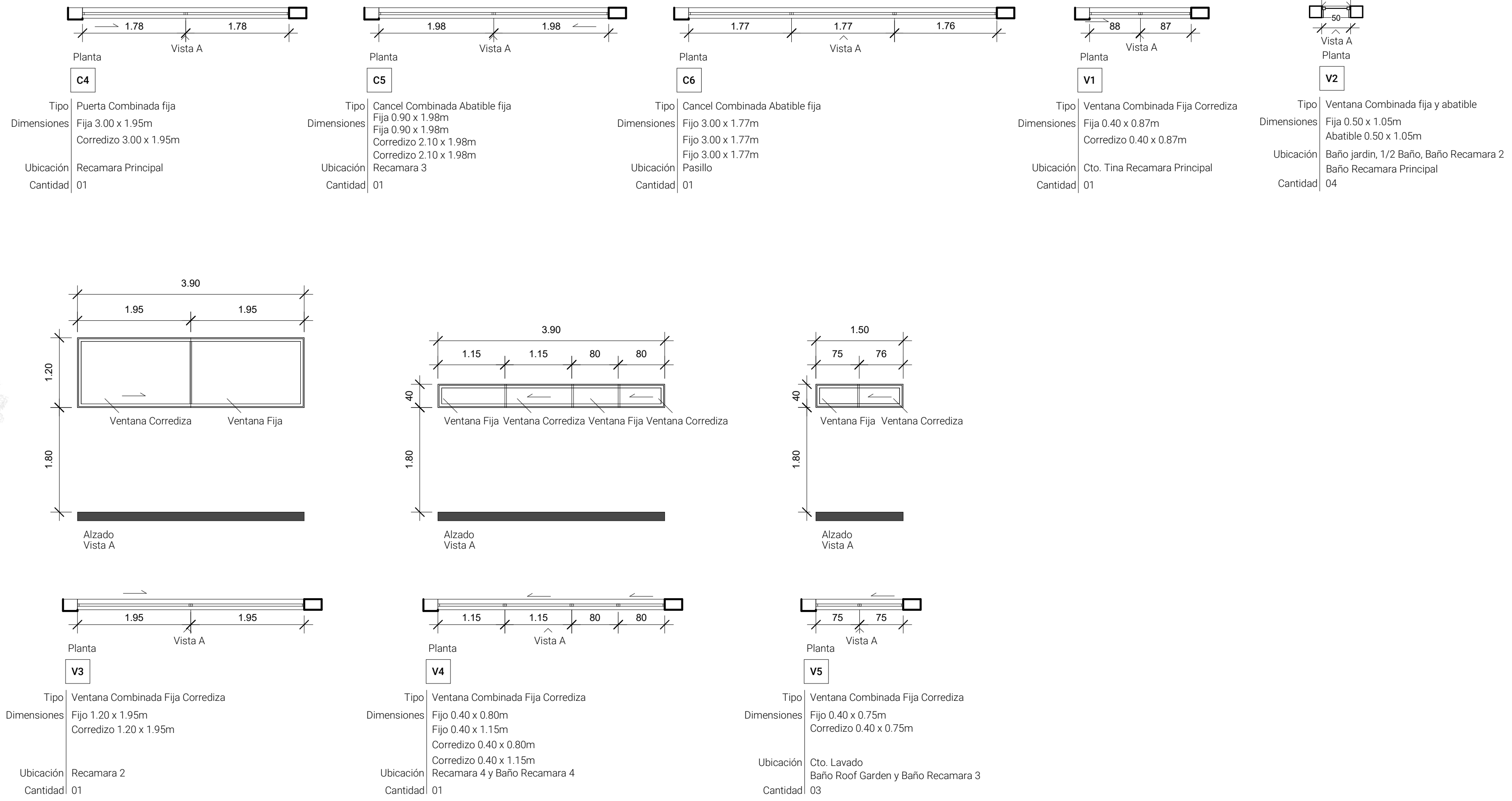
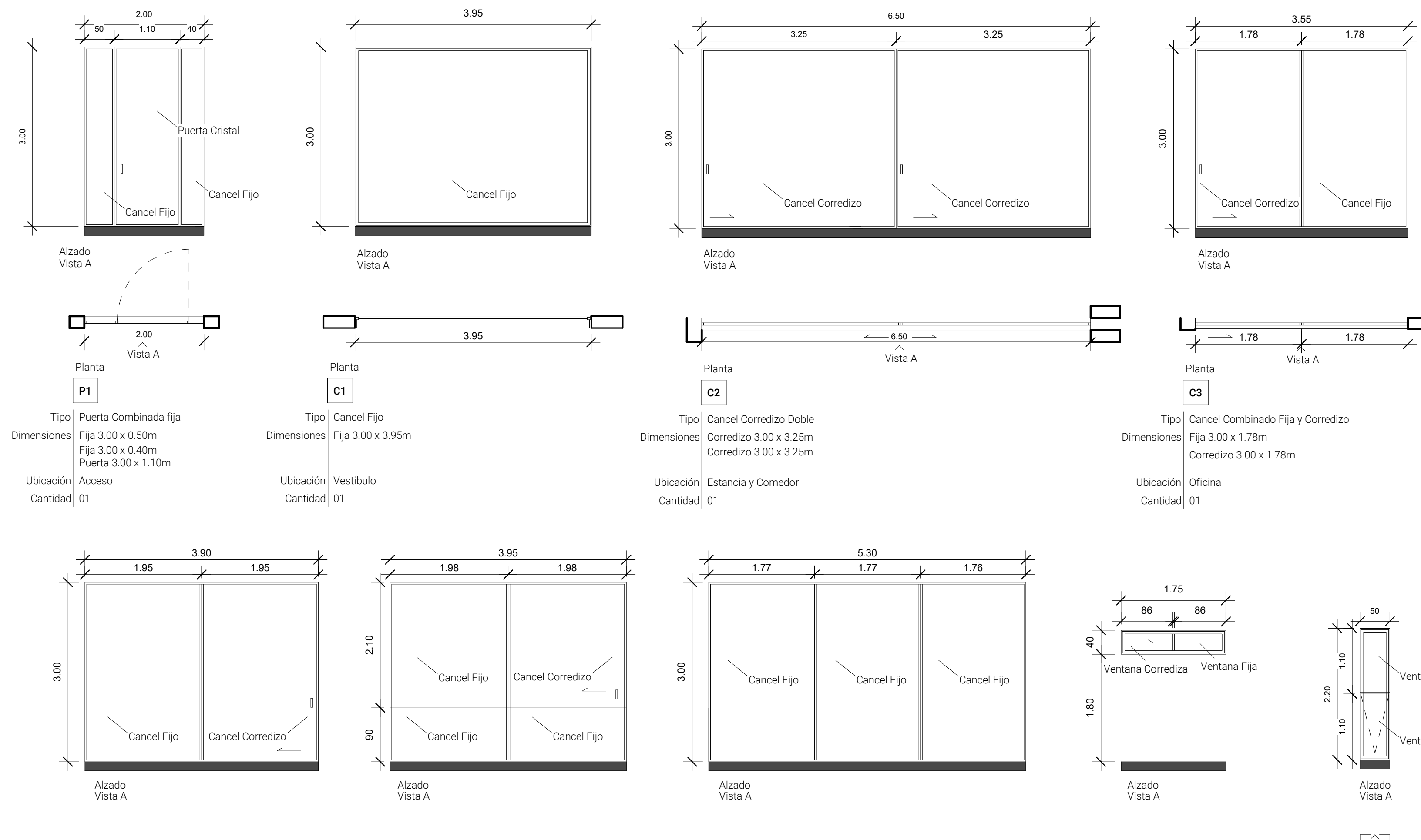

Canceleria
1 : 50



Concepto	Superficie
Áreas Habitables	
Comedor	22.00 m ²
Estancia	22.00 m ²
Cocina	21.00 m ²
Alacena	5.00 m ²
1/2 Baño Estancia	4.00 m ²
Lavado	5.00 m ²
Recamara Principal	29.00 m ²
Vestidor y Baño Recamara Principal	26.00 m ²
Recamara 2	17.00 m ²
Vestidor y Baño Recamara 2	14.00 m ²
Recamara 3	18.00 m ²
Vestidor y Baño Recamara 3	11.00 m ²
Oficina	21.00 m ²
Cto. Servicio	15.00 m ²
Baño Cto. Servicio	6.00 m ²
Vestibulo y Circulación	40.00 m ²
Cochera	37.00 m ²
Escalera	19.00 m ²
Roof Garden	32.00 m ²
Baño Roof Garden	4.00 m ²
Baño Jardín	4.00 m ²
Terraza	19.00 m ²
Áreas Exteriores	
Jardín	100.00 m ²
Área Planta Baja	224.00 m ²
Área Planta Alta	141.00 m ²
Área Total	365.00 m ²
Área Terreno	400.02 m ²

Revisiones:

Fecha	Comentarios
18.05.21	Cambiar materialidad en...

Simbología:

PL1	P plafon
V1	Canceleria
P1	Pisos
M1	Muros

Ac/05

Ubicación:

Calle Río Panuco y calle Taxco, Colonia Vista Hermosa, CP 62290, Cuernavaca, Morelos.

Proyecto:

Real Vista Hermosa
Casa Lluvia de Oro / Lt 04

Cliente:

Lateral

Diseño:

Arq. Edgar Rodrigo Espitia Miñón

Plano Acabados

Fecha 14/06/2021

Esc: 1:100

Cotas Metros



















