



Croquis de Localización:

Cuadro de áreas

Concepto	Superficie
Áreas Habitables	
Comedor	13.00 m ²
Estancia	34.00 m ²
Cocina	17.00 m ²
Alacena	5.00 m ²
1/2 Baño Estancia	4.00 m ²
Lavado	7.00 m ²
Recamara Principal	35.00 m ²
Vestidor y Baño Recamara Principal	26.00 m ²
Recamara 2	23.00 m ²
Vestidor y Baño Recamara 2	10.00 m ²
Recamara 3	23.00 m ²
Vestidor y Baño Recamara 3	10.00 m ²
Living	25.00 m ²
Cto. Servicio	7.00 m ²
Baño Cto. Servicio	4.00 m ²
Vestibulo y Circulación	40.00 m ²
Cochera	40.00 m ²
Baño Jardín	5.00 m ²
Terraza	21.00 m ²
Áreas Exteriores	
Asador	11.00 m ²
Jardín	100.00 m ²
Área Planta Baja	
	193.00 m ²
Área Planta Alta	
	175.00 m ²
Área Total	368.00 m ²
Área Terreno	365.21 m ²

Revisiones:

Fecha	Comentarios
18.05.21	Cambiar materialidad en...

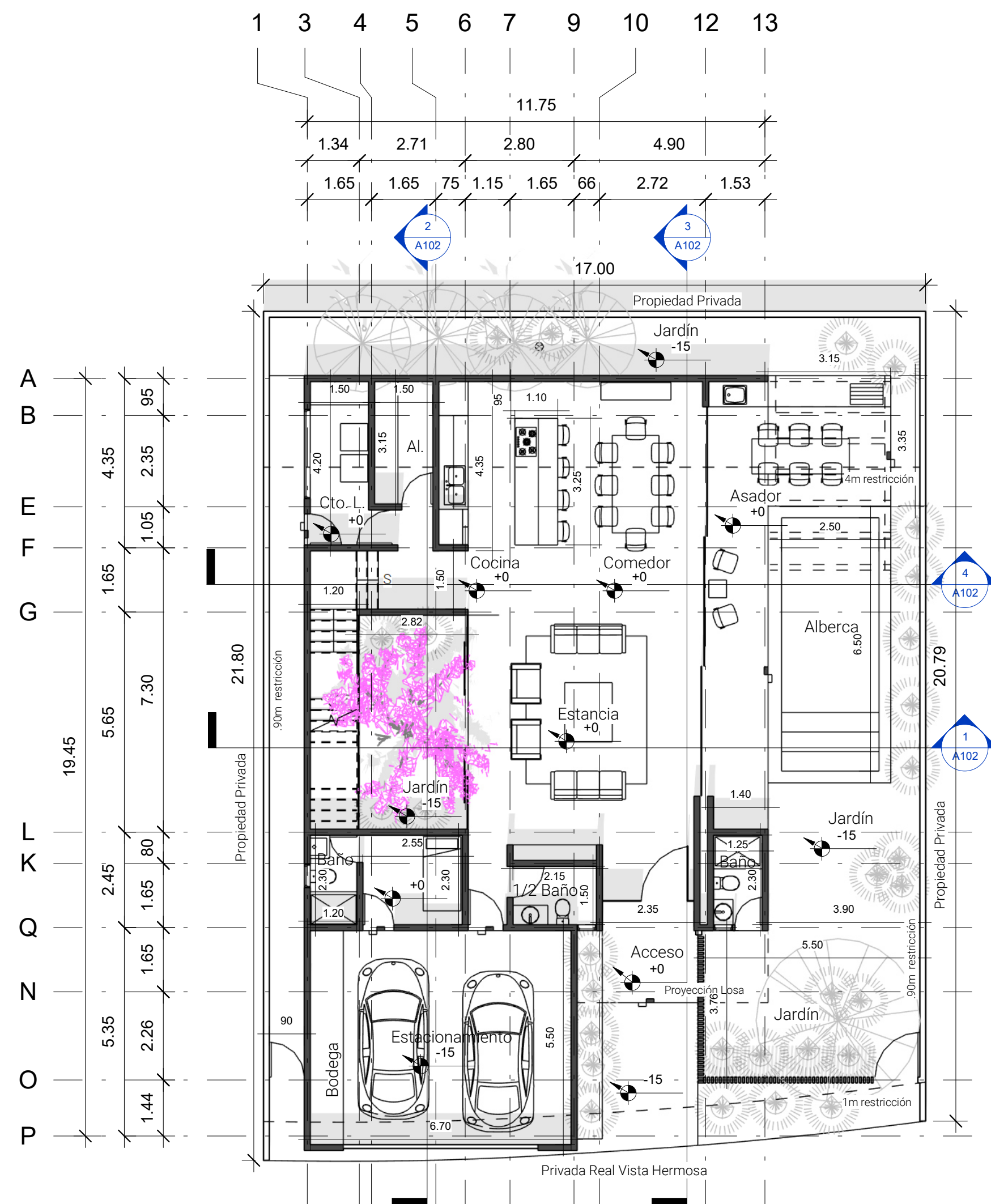

1 Planta Baja
1 : 100

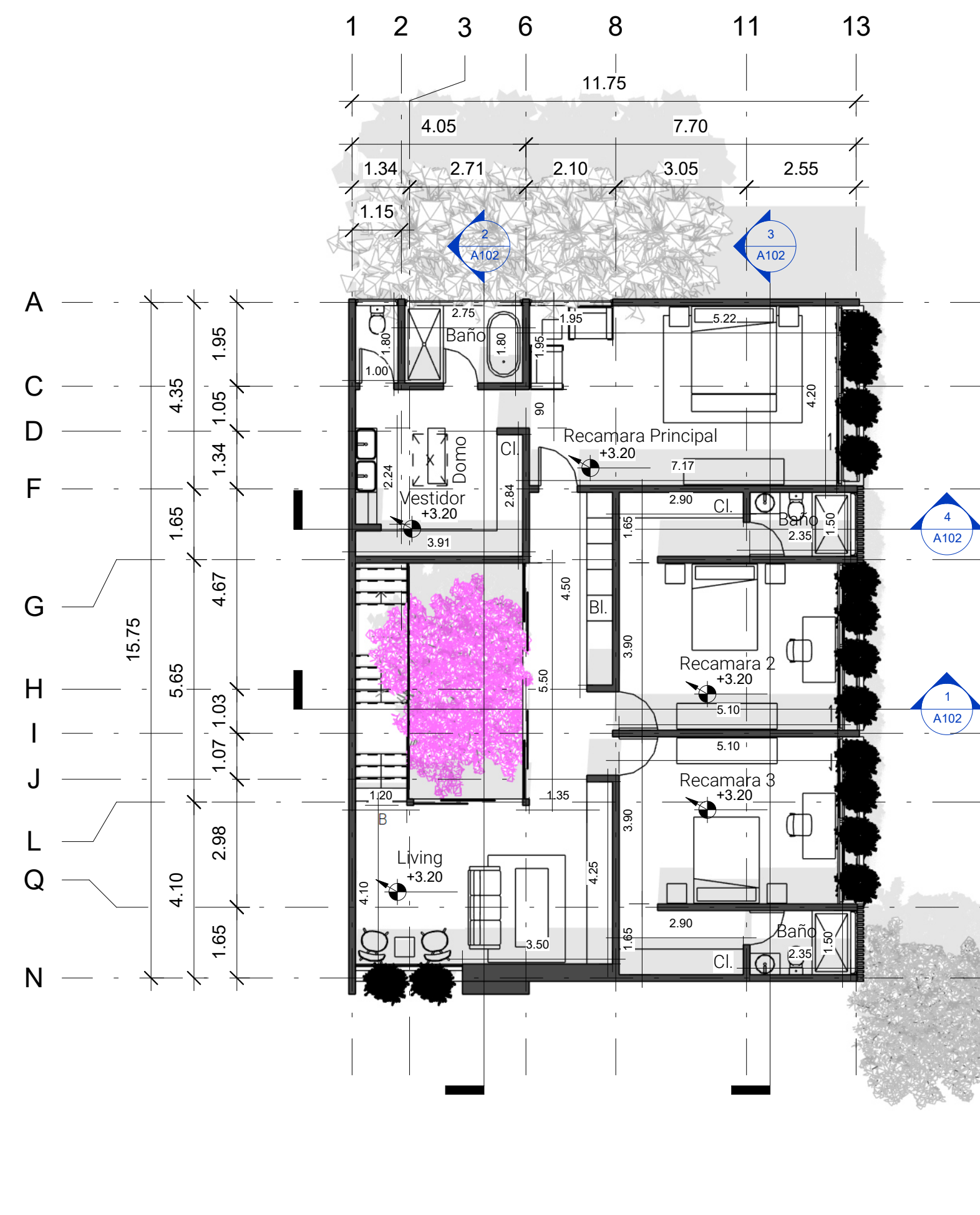

2 Planta Alta
1 : 100

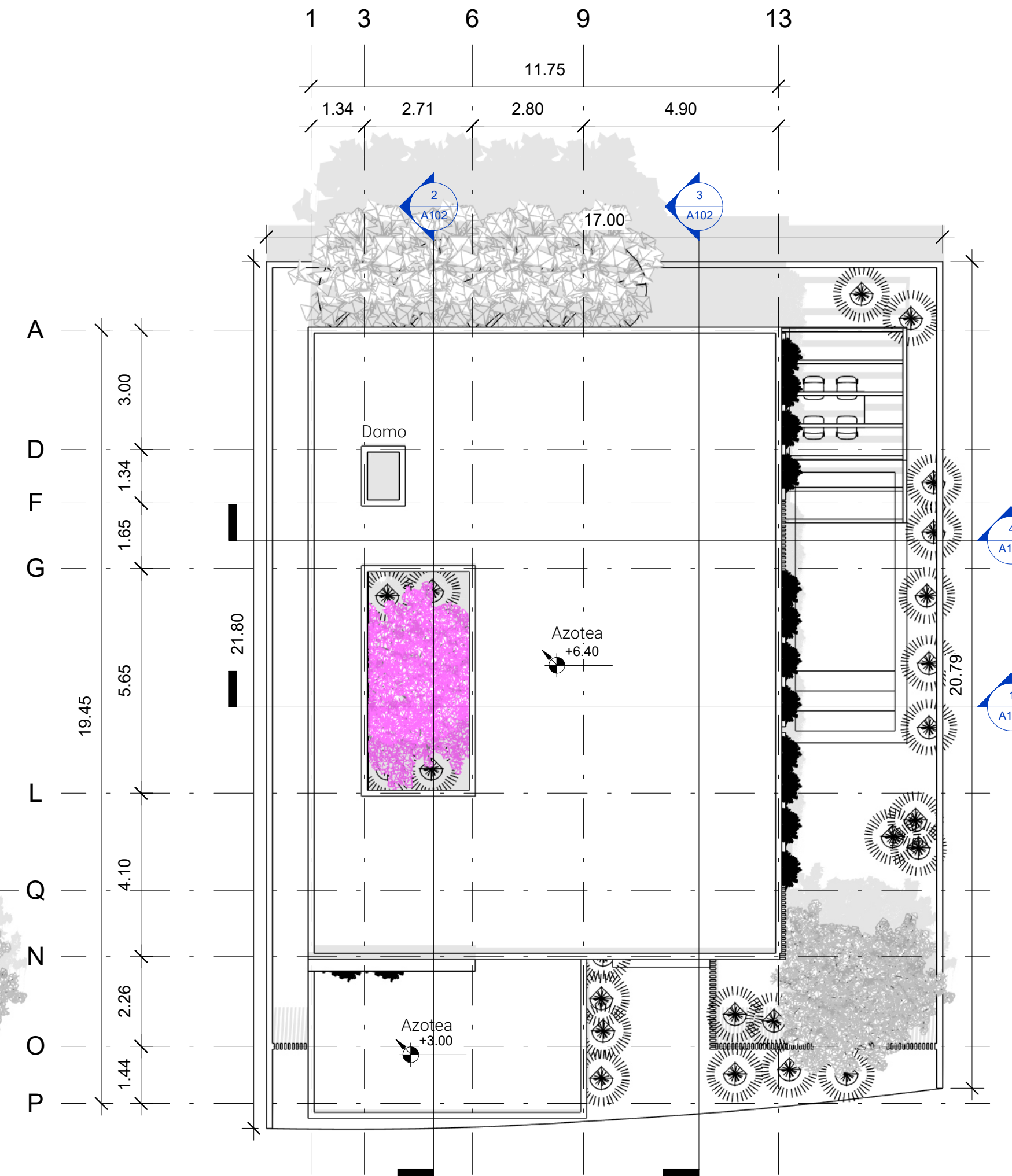

3 Planta de Conjunto
1 : 100

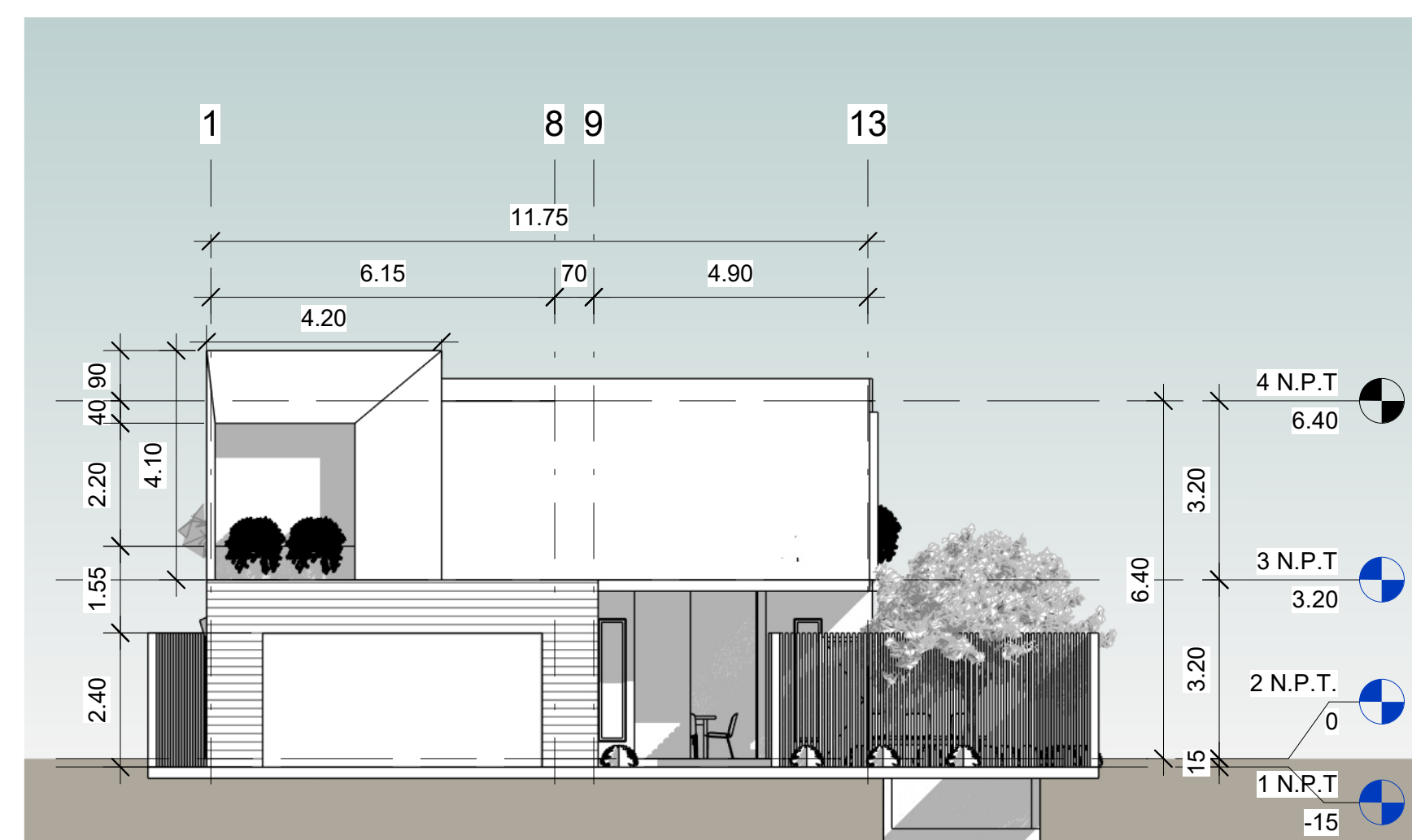

4 Fachada Sur
1 : 100

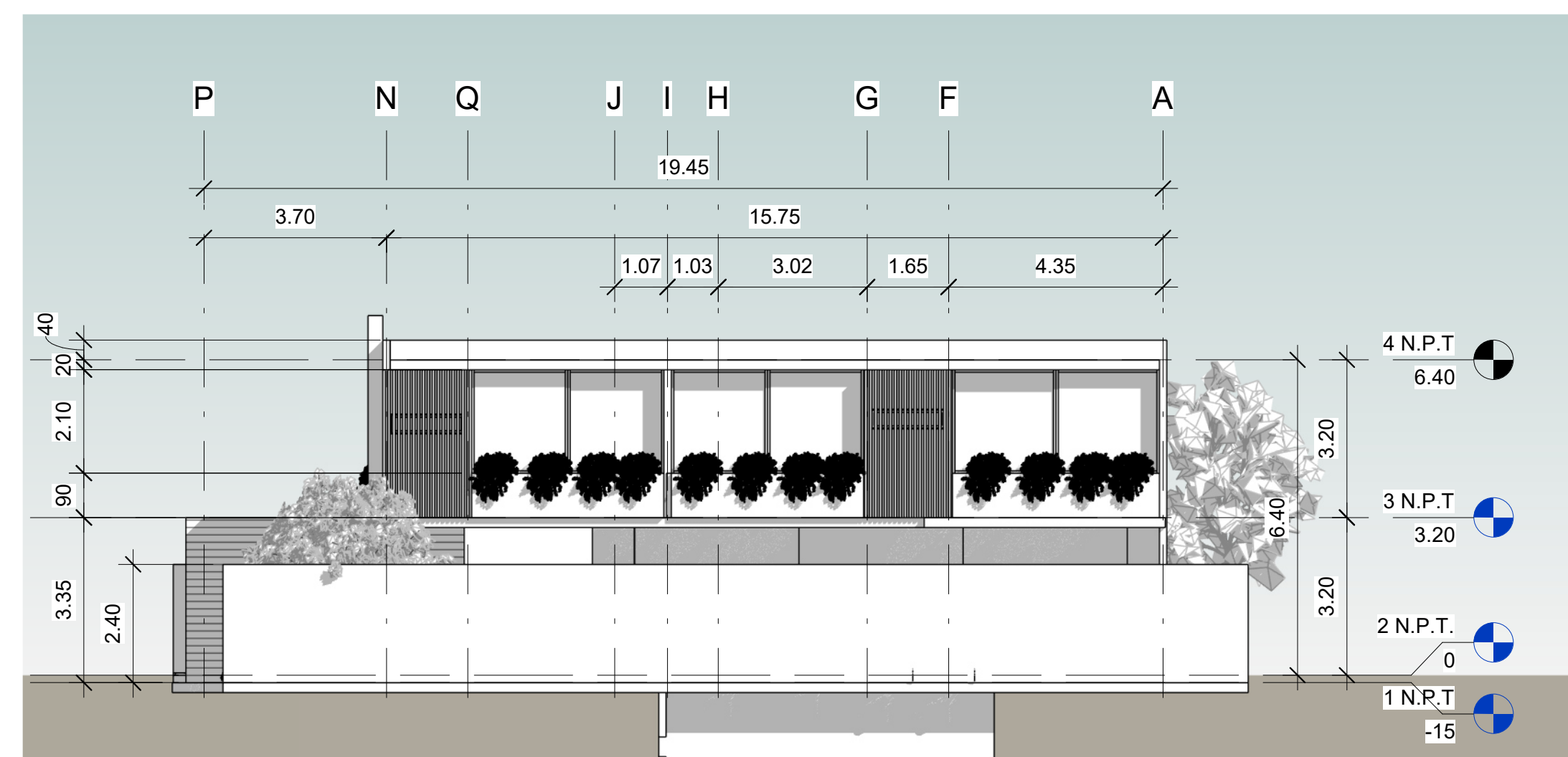

5 Fachada Este
1 : 100

Ar /01

Ubicación:

Calle Río Panuco y calle Taxco, Colonia Vista Hermosa, CP 62290, Cuernavaca, Morelos.

Proyecto:

Real Vista Hermosa
Casa Guayacán / Lt 07

Cliente:

Lateral

Diseño:

Arq. Edgar Rodrigo Espitia Miñón

Plano Plantas y Fachadas

Fecha 20/05/2021

Esc: 1:100 Cotas: Metros



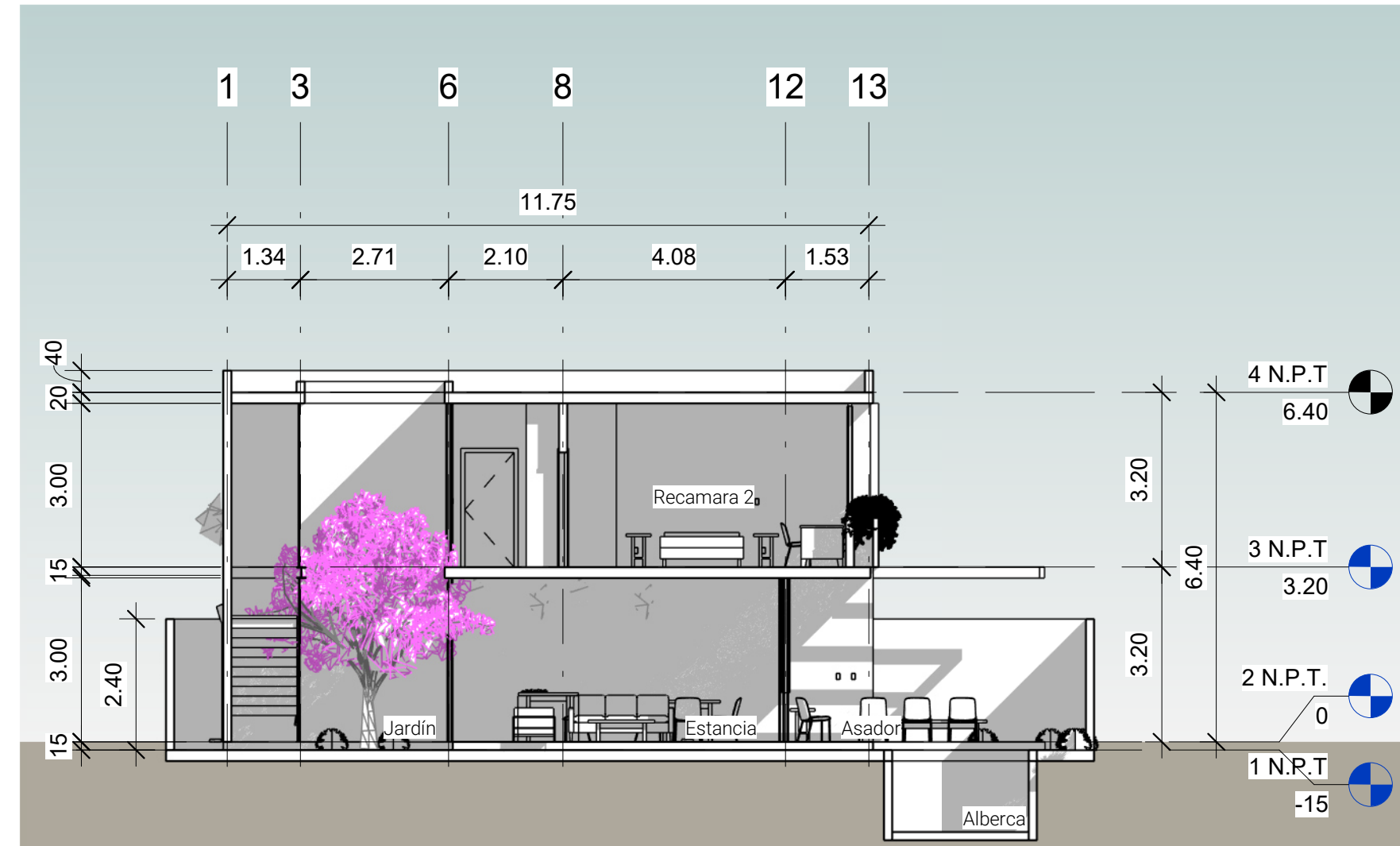

1 Sección 1
1 : 100

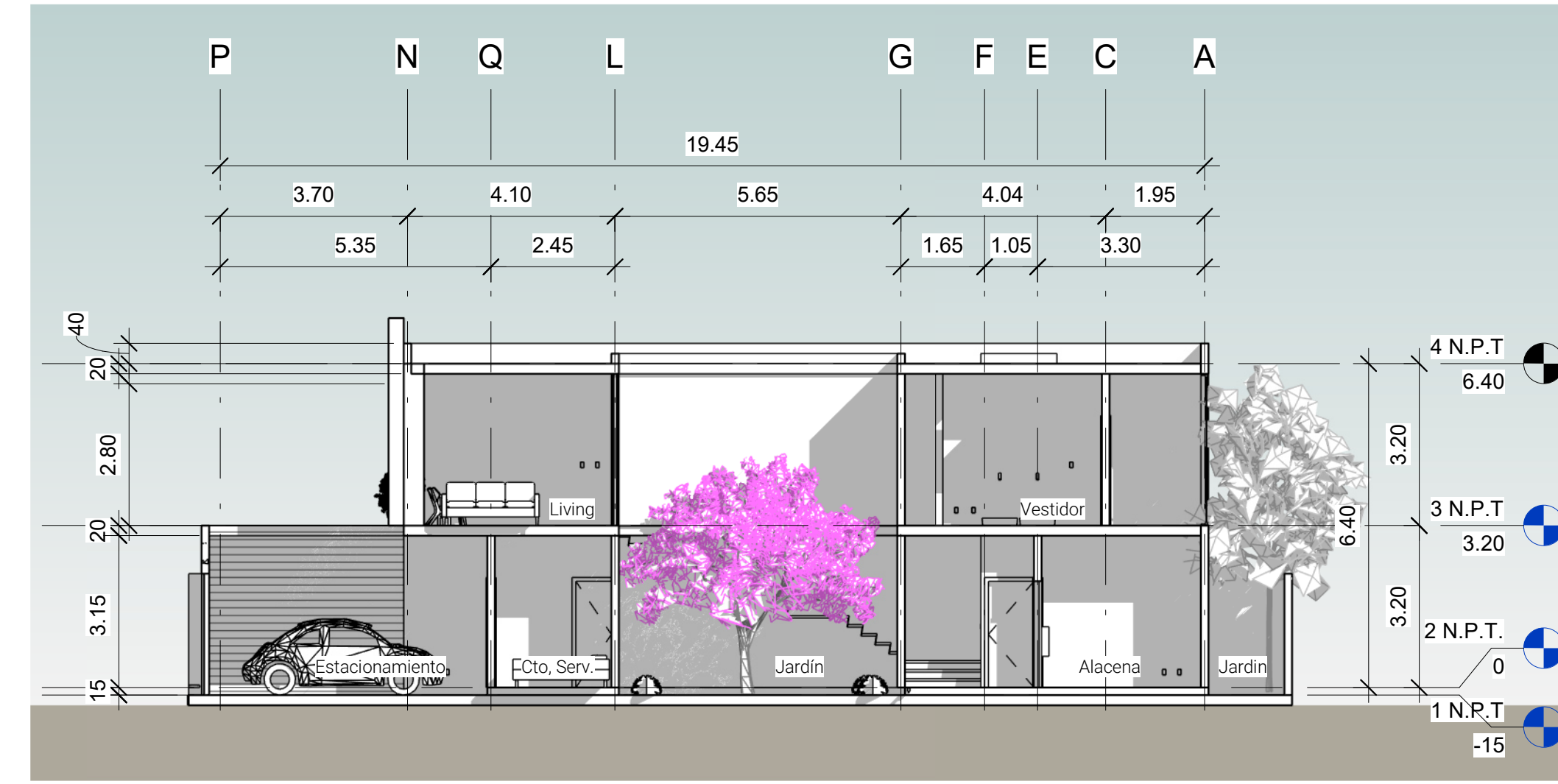

2 Sección 2
1 : 100

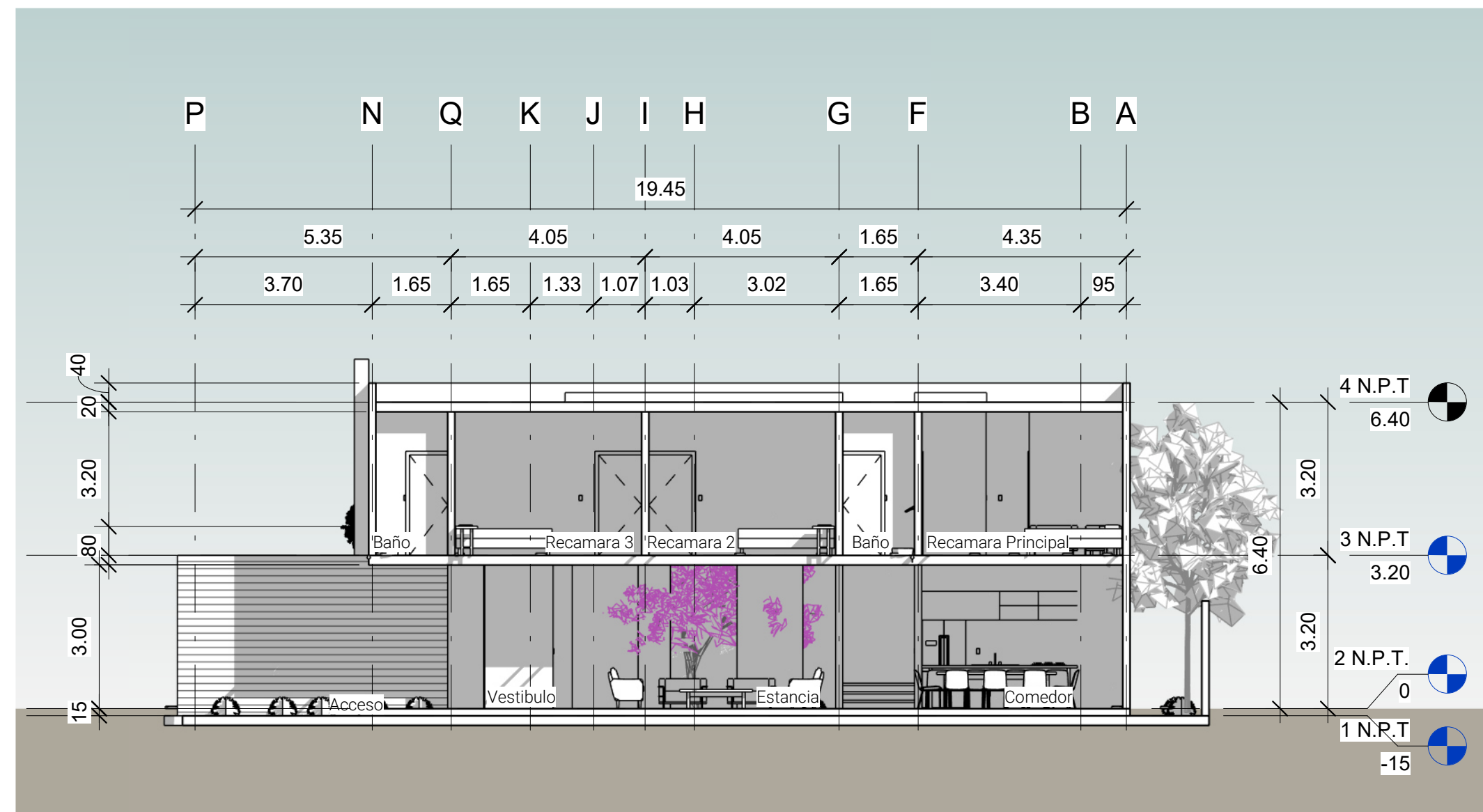

3 Sección 3
1 : 100

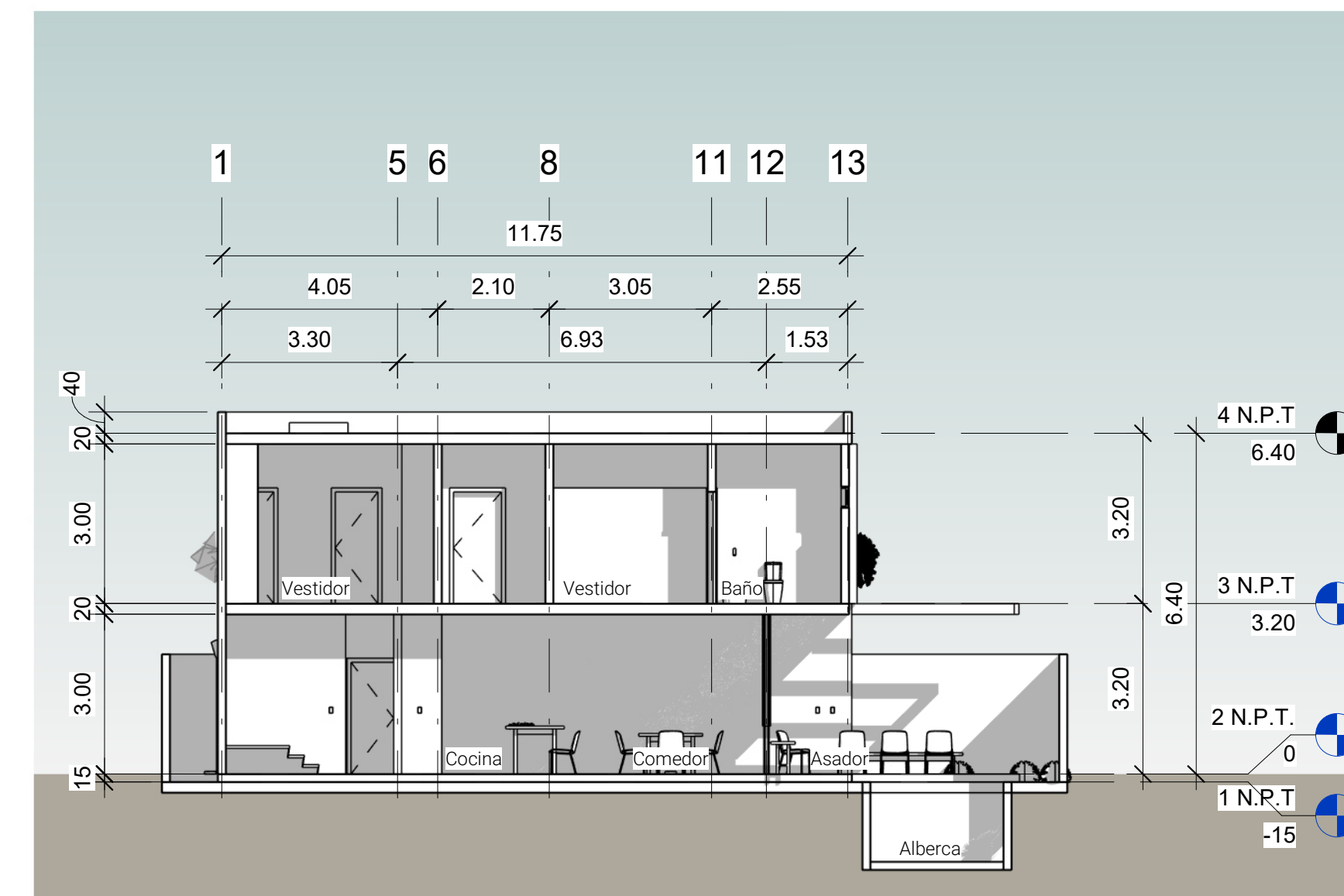

4 Sección 4
1 : 100



5 Perspectiva 1



6 Perspectiva 2



Croquis de Localización:

Cuadro de áreas

Concepto	Superficie
Áreas Habitables	
Comedor	13.00 m ²
Estancia	34.00 m ²
Cocina	17.00 m ²
Alacena	5.00 m ²
1/2 Baño Estancia	4.00 m ²
Lavado	7.00 m ²
Recamara Principal	35.00 m ²
Vestidor y Baño Recamara Principal	26.00 m ²
Recamara 2	23.00 m ²
Vestidor y Baño Recamara 2	10.00 m ²
Recamara 3	23.00 m ²
Vestidor y Baño Recamara 3	10.00 m ²
Living	25.00 m ²
Cto. Servicio	7.00 m ²
Baño Cto. Servicio	4.00 m ²
Vestibulo y Circulación	40.00 m ²
Cochera	40.00 m ²
Baño Jardín	5.00 m ²
Terraza	21.00 m ²
Áreas Exteriores	
Asador	11.00 m ²
Jardín	100.00 m ²
Área Planta Baja	193.00 m ²
Área Planta Alta	175.00 m ²
Área Total	368.00 m ²
Área Terreno	365.21 m ²

Revisiones:

Fecha	Comentarios
18.05.21	Cambiar materialidad en...

Ar /02

Ubicación:

Calle Río Panuco y calle Taxco, Colonia Vista Hermosa, CP 62290, Cuernavaca, Morelos.

Proyecto:

Real Vista Hermosa
Casa Guayacán / Lt 07

Cliente:

Lateral

Diseño:

Arq. Edgar Rodrigo Espitia Miñón

Plano Secciones

Fecha 20/05/2021

Esc: 1:100 Cotas Metros



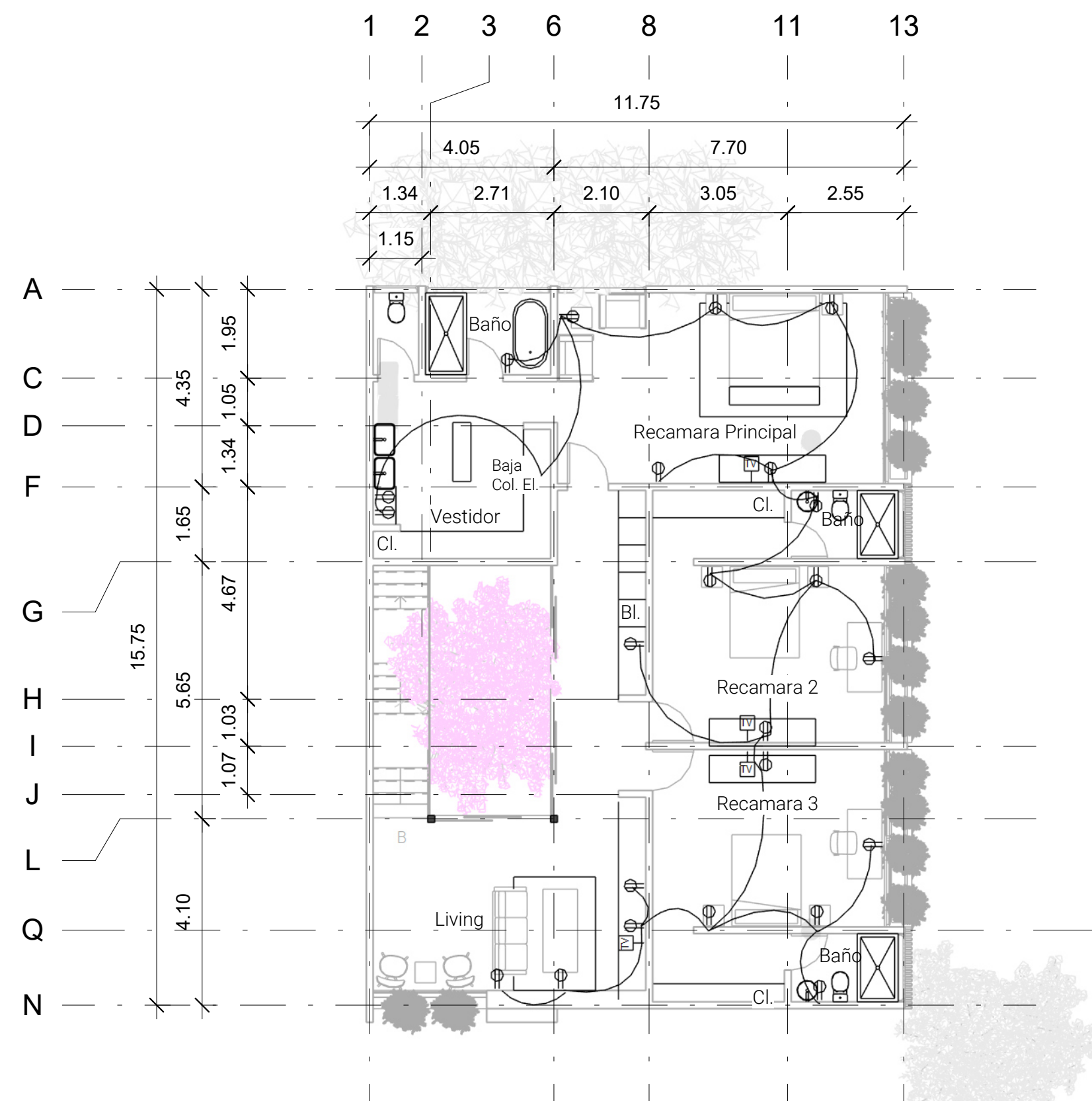

1 Planta Alta Contactos
1: 100

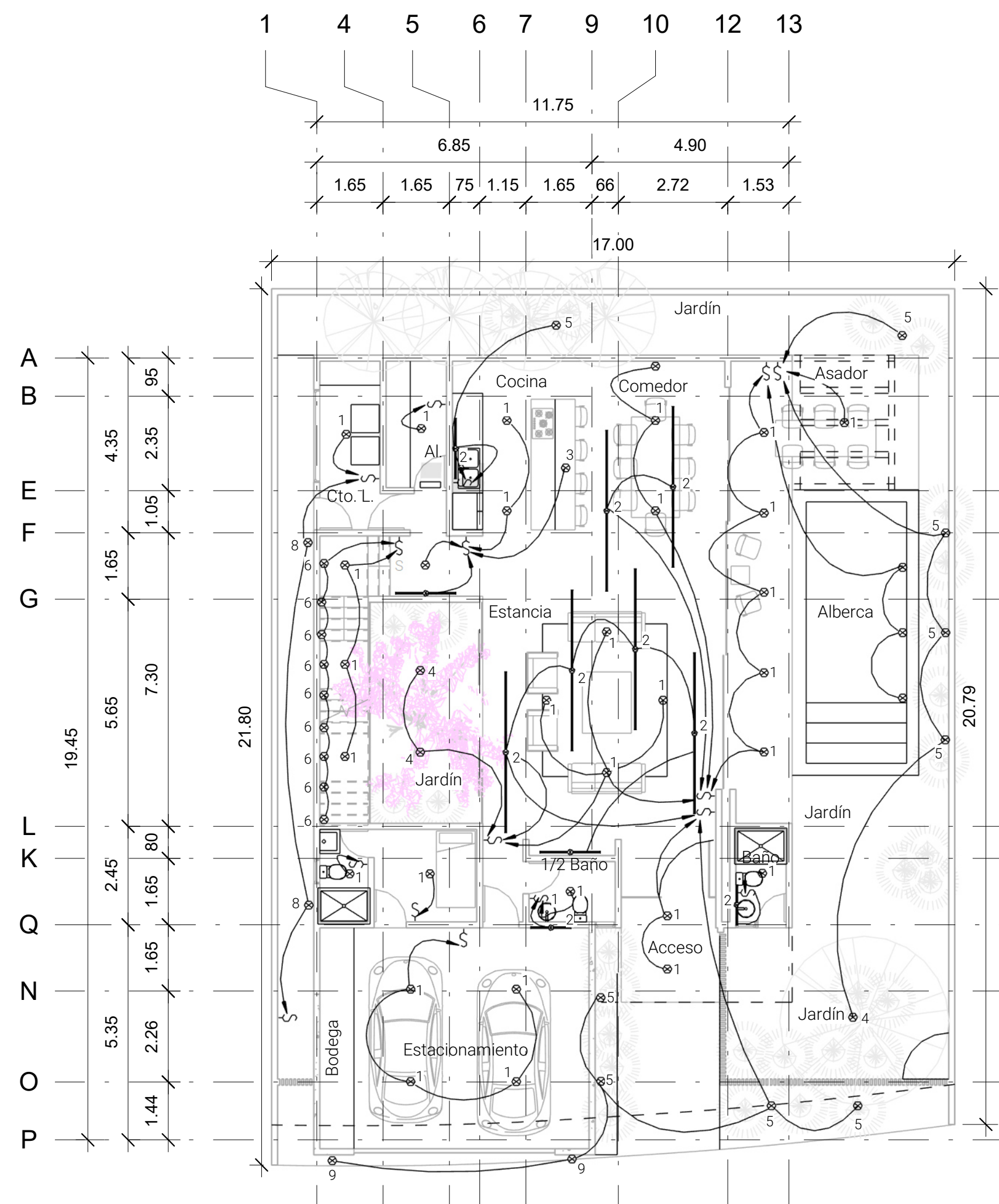

4 Planta Baja Luminarias
1: 100

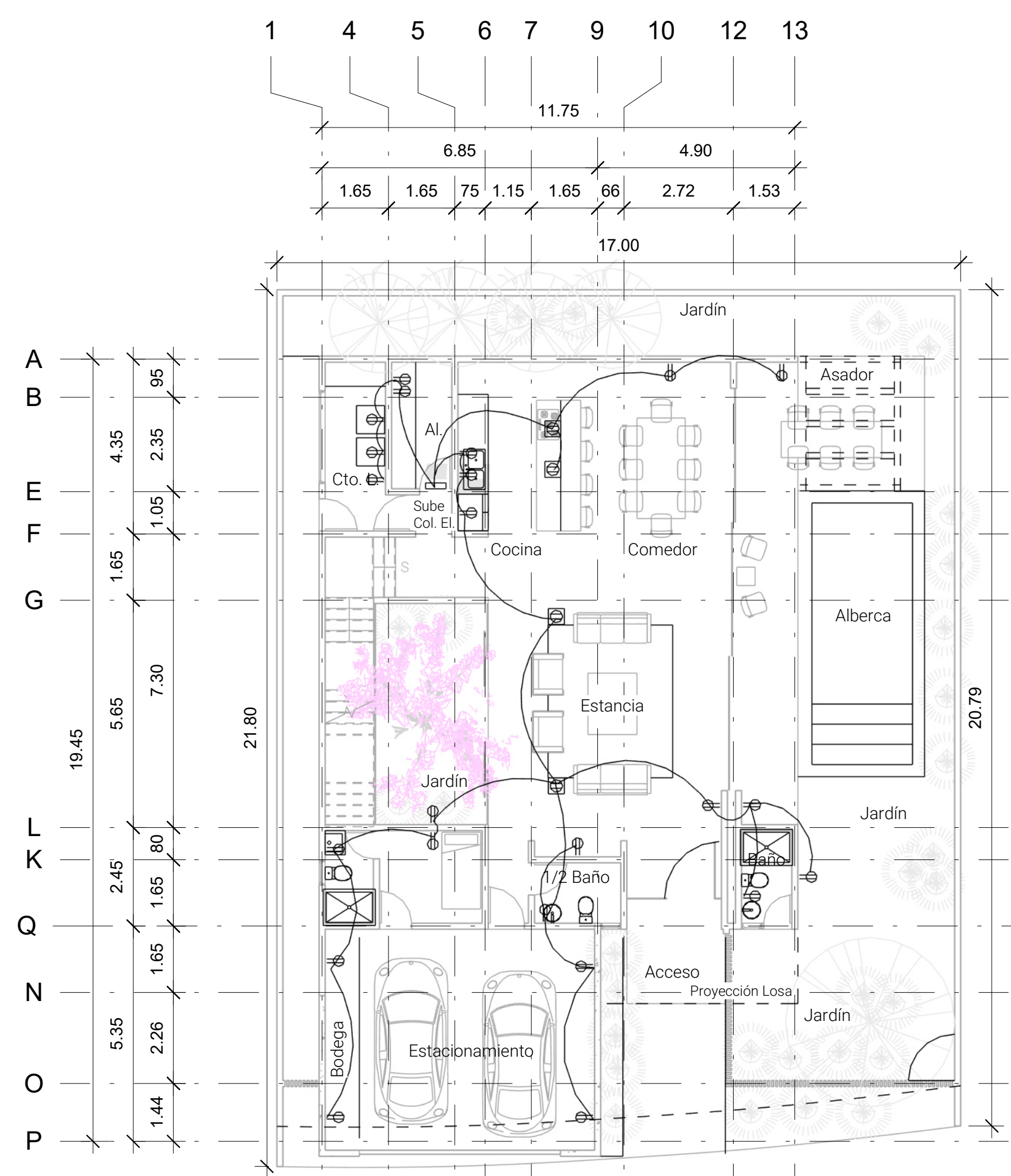

2 Planta Baja Contactos
1: 100

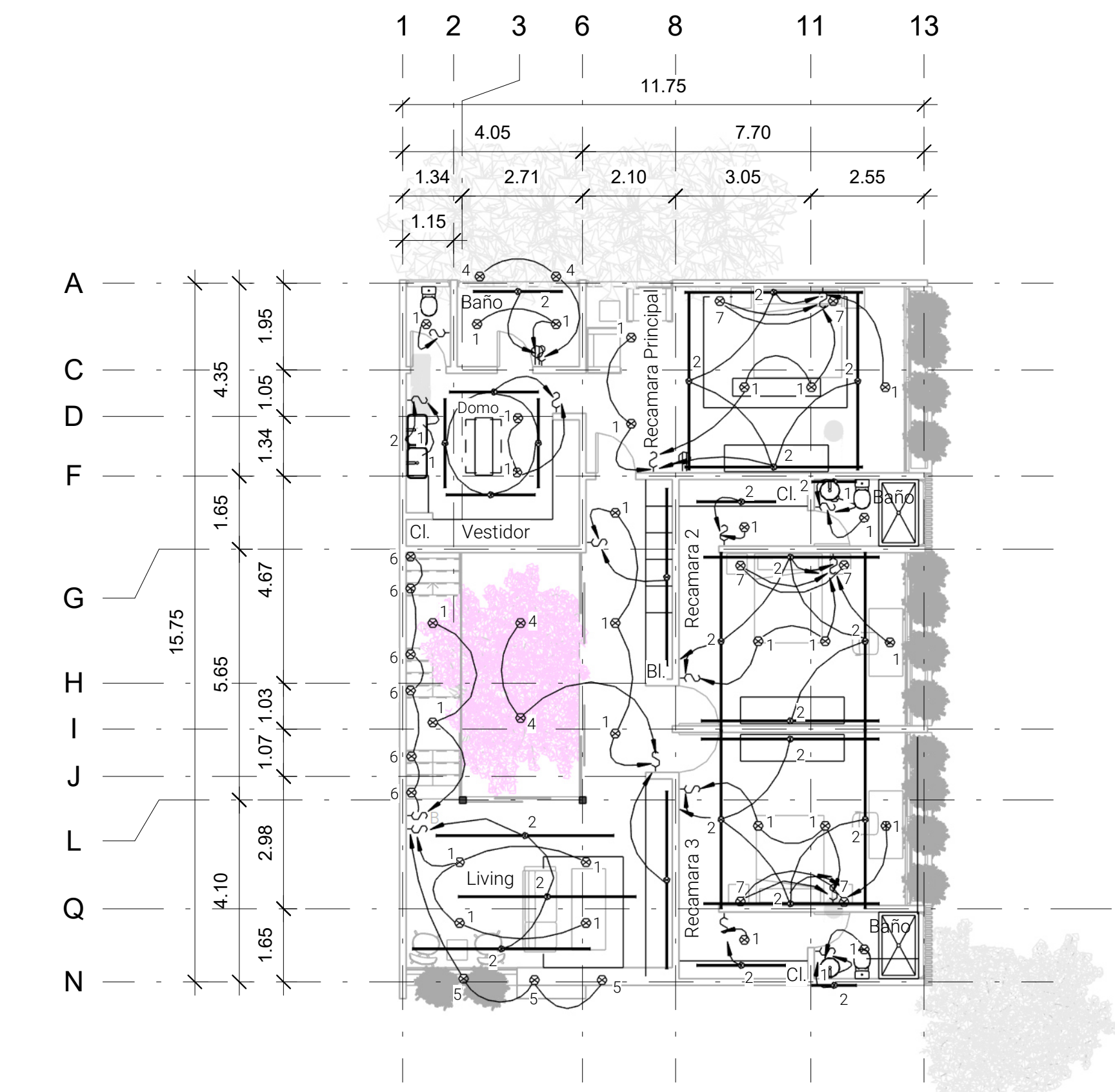

3 Planta Alta Luminarias
1: 100



Croquis de Localización:

Cuadro de áreas

Concepto	Superficie
Áreas Habitables	
Comedor	13.00 m ²
Estancia	34.00 m ²
Cocina	17.00 m ²
Alacena	5.00 m ²
1/2 Baño Estancia	4.00 m ²
Lavado	7.00 m ²
Recamara Principal	35.00 m ²
Vestidor y Baño Recamara Principal	26.00 m ²
Recamara 2	23.00 m ²
Vestidor y Baño Recamara 2	10.00 m ²
Recamara 3	23.00 m ²
Vestidor y Baño Recamara 3	10.00 m ²
Living	25.00 m ²
Cto. Servicio	7.00 m ²
Baño Cto. Servicio	4.00 m ²
Vestibulo y Circulación	40.00 m ²
Cochera	40.00 m ²
Baño Jardín	5.00 m ²
Terraza	21.00 m ²
Áreas Exteriores	
Asador	11.00 m ²
Jardín	100.00 m ²
Área Planta Baja	
	193.00 m ²
Área Planta Alta	
	175.00 m ²
Área Total	368.00 m ²
Área Terreno	365.21 m ²

Revisiones:

Fecha	Comentarios
18.05.21	Cambiar materialidad en...

I. E. /01

Ubicación:

Calle Río Panuco y calle Taxco, Colonia Vista Hermosa, CP 62290, Cuernavaca, Morelos.

Proyecto:

Real Vista Hermosa
Casa Guayacán / Lt 07

Cliente:

Lateral

Diseño:

Arq. Edgar Rodrigo Espitia Miñón

Plano Instalacion Electrica

Fecha 20/05/2021

Esc: 1:100 Cotas Metros



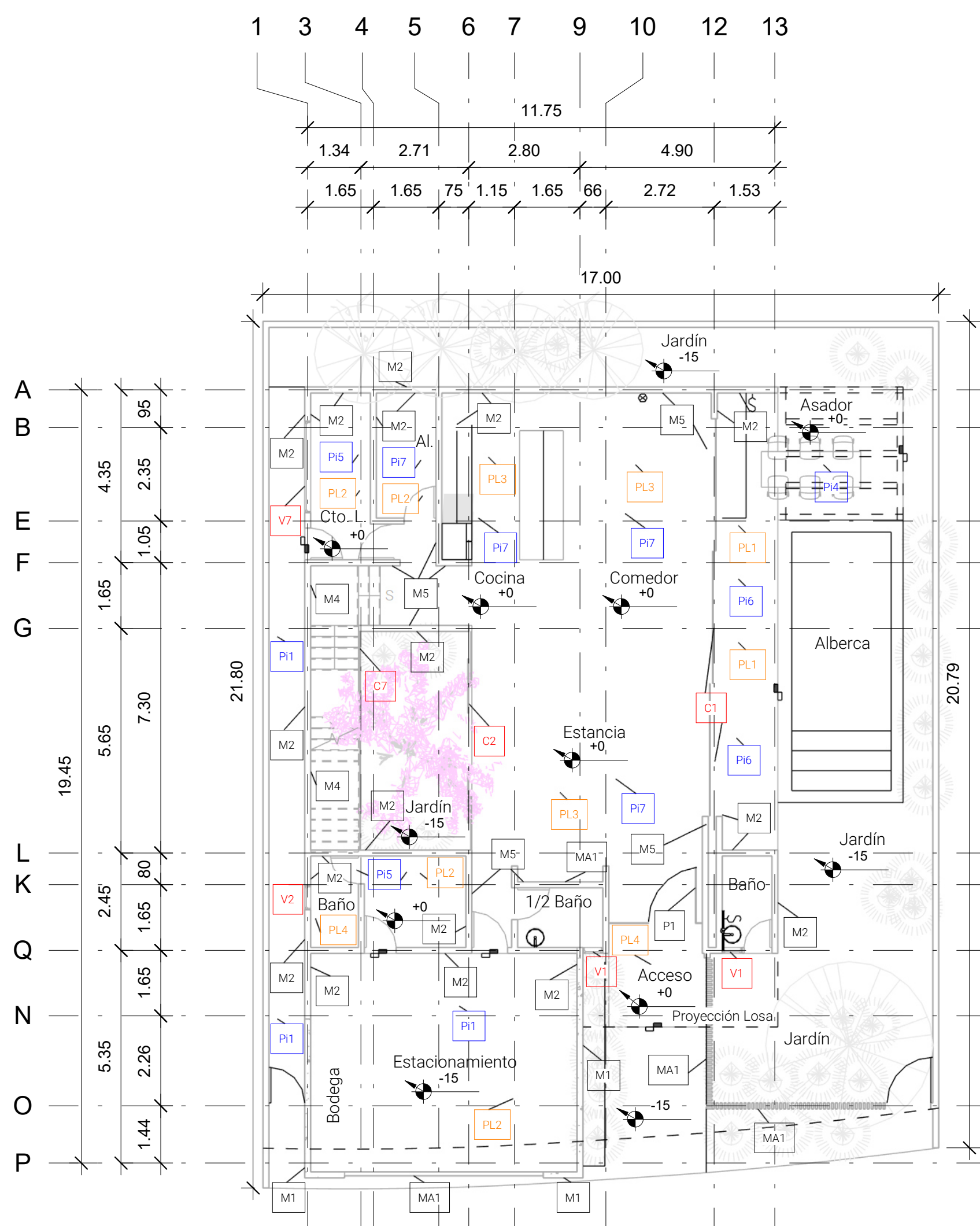

1 Planta Baja Acabados
1 : 100

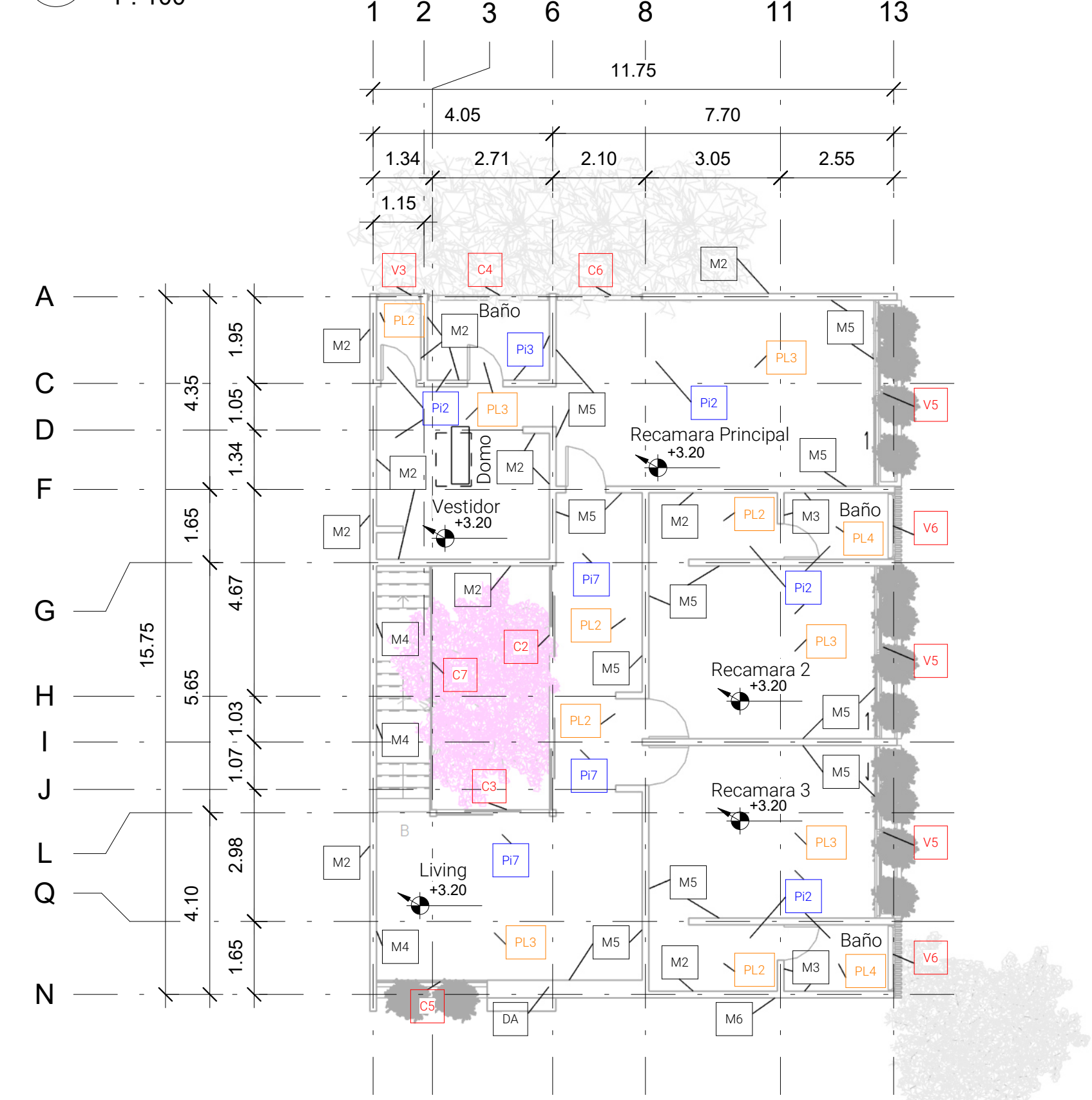

2 Planta Alta Acabados
1 : 100

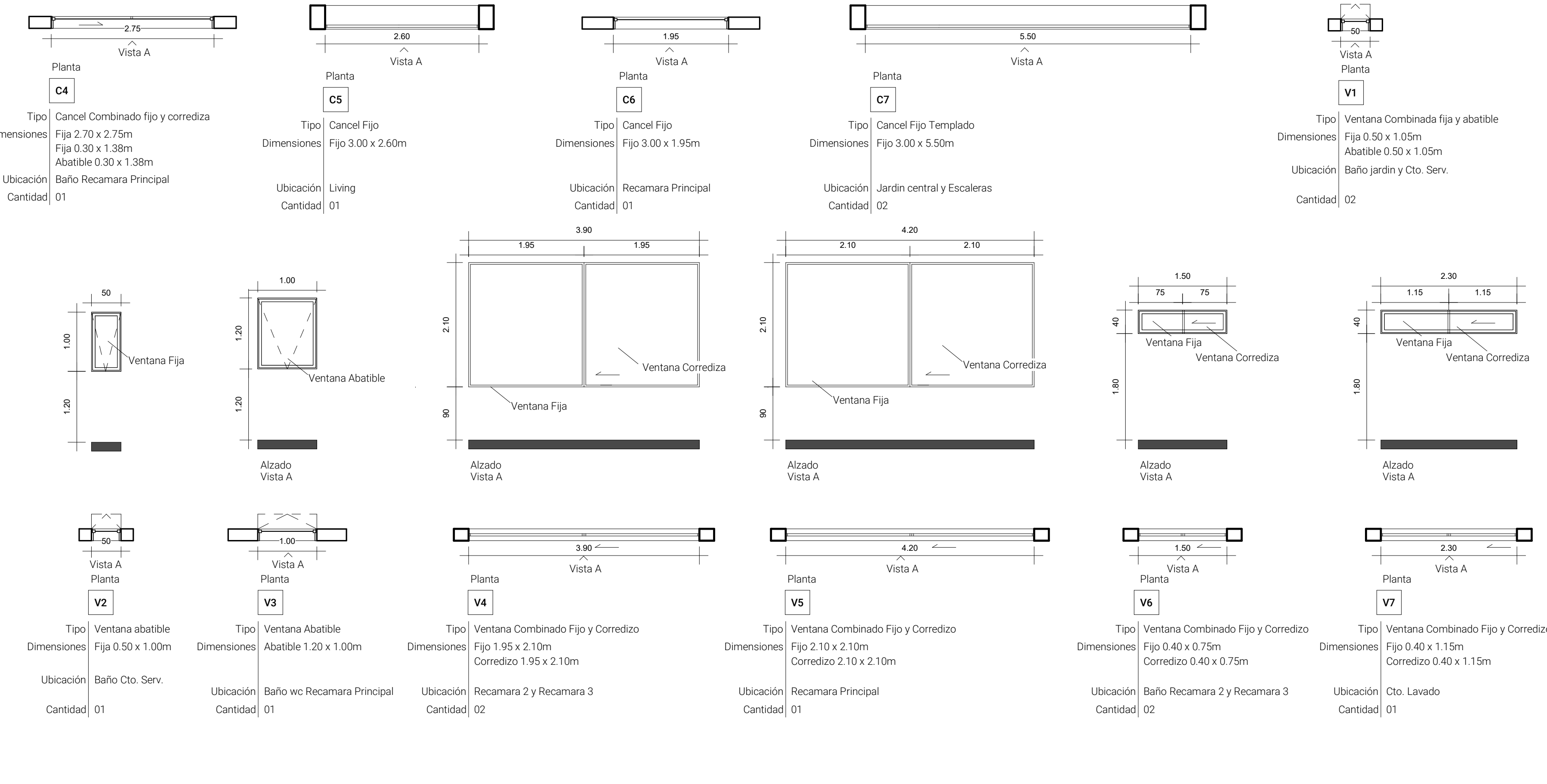
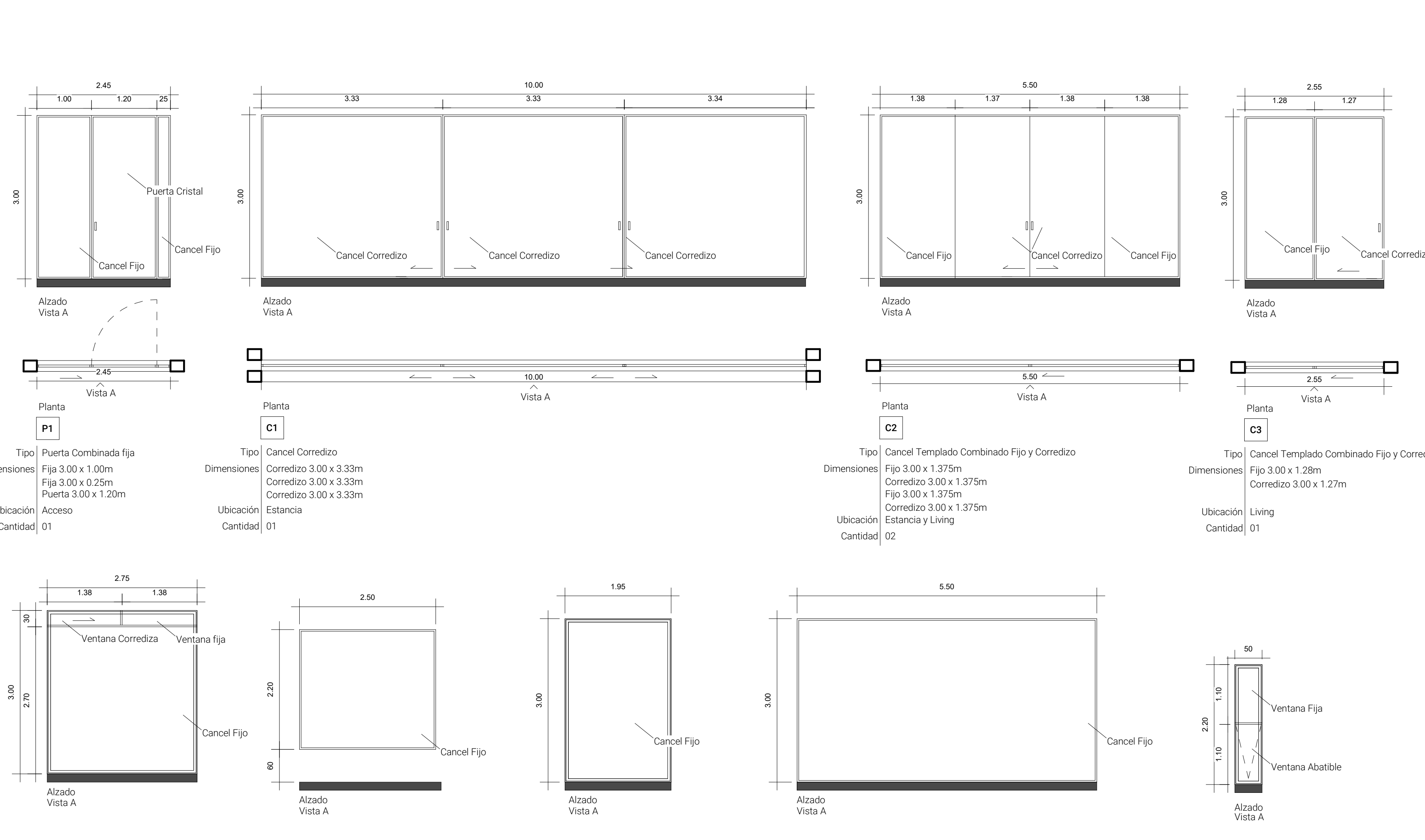

Canceleria
1 : 50



Croquis de Localización:

Cuadro de áreas	
Concepto	Superficie
Áreas Habitables	
Comedor	13.00 m ²
Estancia	34.00 m ²
Cocina	17.00 m ²
Alacena	5.00 m ²
1/2 Baño Estancia	4.00 m ²
Lavado	7.00 m ²
Recamara Principal	35.00 m ²
Vestidor y Baño Recamara Principal	26.00 m ²
Recamara 2	23.00 m ²
Vestidor y Baño Recamara 2	10.00 m ²
Recamara 3	23.00 m ²
Vestidor y Baño Recamara 3	10.00 m ²
Living	25.00 m ²
Cto. Servicio	7.00 m ²
Baño Cto. Servicio	4.00 m ²
Vestibulo y Circulación	40.00 m ²
Cochera	40.00 m ²
Baño Jardín	5.00 m ²
Terraza	21.00 m ²
Áreas Exteriores	
Asador	11.00 m ²
Jardín	100.00 m ²
Área Planta Baja	
	193.00 m ²
Área Planta Alta	
	175.00 m ²
Área Total	368.00 m ²
Área Terreno	365.21 m ²

Revisiones:
Fecha 18.05.21
Comentarios Cambiar materialidad en...

Ac/01

Ubicación:
 Calle Río Panuco y calle Taxco, Colonia Vista Hermosa, CP 62290, Cuernavaca, Morelos.

Proyecto:
 Real Vista Hermosa
 Casa Guayacán / Lt 07

Cliente:
 Lateral

Diseño:
 Arq. Edgar Rodrigo Espitia Miñón

Plano Acabados

Fecha 20/05/2021

Esc: 1:100 **Cotas** Metros















